

Indhold

Generelt	2
Ansøgning om enkeltbetaling via internet	2
Nyheder	3
Principper og upload fra Næsgaard Mark	3
Kortet er styrende for støtten.....	3
Markplan-elementer i Tast-selv	4
ID15 områder i Næsgaard mark	4
Miljø og økologitilsagn i Næsgaard Mark	5
Frivillige målrettede efterafgrøder til efterår 2021.....	5
Forberedelse før ansøgning.....	7
Angiv selv de resterende oplysninger i fællesskemaet	8
Klargøring af data til upload.....	8
Tilret markplan.....	8
EU-id	8
Flere afgrøder pr. mark	9
Afgrøder.....	9
Konverteringstabel fra Næsgaard MARK til Fællesskemaet	9
Økologisk omlægningsdato	9
Planlægning af efterafgrøder 2021/22 allerede ved Tast-selv 2021	10
Obligatoriske målrettede efterafgrøder 2021/22 udlagt efterår 2021	10
Husdyrefterafgrødekrav 2021/22 udlagt efterår 2021.....	10
Alternativer til pligtige efterafgrøder i efteråret 2021 og opsparing	11
Gødningsoplysninger.....	11
Eksporter data til EHA	12
Vælg oplysninger til eksport.....	12
Eksportfilen for markplanen	13
Fødevareministeriets Tast selv-service	13
Markkort	13
Tilknyt markkort.....	14
Overførsel til Tast-selv service	14
Ansøgning om enkeltbetaling 2021	15
Kontroller ansøgningen og udfyld/ret fejl og mangler	18
Indberetning af efterafgrøder og beregning af kvote 2021	18
Kontroller ansøgningen og udfyld/ret fejl og mangler	22

(Opdateret 07-02-2021)

Generelt

Generelt

Denne vejledning gennemgår fremgangsmåden ved eksport af data fra Næsgaard MARK til udarbejdelse af ansøgning om enkeltbetaling på internettet.

Tjek din ansøgning om enkeltbetaling inden indsendelse!

Tjek ejendomme, marker og ansøgningskontrol i Fællesskemaet.

Tjek desuden at afgrøderne er korrekt angivet, og at arealerne er placeret i den rigtige kolonne på markplanen i ansøgningen.

Selvom data kan eksporteres fra Næsgaard MARK, er det brugerens eget ansvar, at de data, som står på fællesskemaet, er korrekte.

Datalogisk A/S kan således ikke stilles til ansvar for eventuelle fejl ved Hektarstøtteansøgningen.

Læs i øvrigt om forudsætninger, betingelser og rettigheder ved udarbejdelse af hektarstøtteansøgning på internettet på NaturErhvervstyrelsens hjemmeside.

Vedrørende ansvar ved brug af Næsgaard Mark, henviser vi til vores slutbrugerlicensaftale, der kan ses på vores hjemmeside: <http://www.datalogisk.dk/>

Ansøgning om enkeltbetaling via internet

Alle, der har søgt om hektarstøtte tidligere og har adgang til internet, kan udfylde ansøgning om enkeltbetaling. I 2021 sender du Fællesskema og markkort ved at bruge ansøgningssystemet på <https://tastselv.fvm.dk/>.

Du bruger dit NemID eller Medarbejdersignatur under Digital Signatur til at logge på Fødevareministeriets Tast selv-service. Er du ejer af en enkeltmandsvirksomhed, bruger du Nem ID, mens du bruger Digital Signatur, hvis du er ejer eller ansat i et I/S, ApS eller A/S.

Igen i år skal du uploade 2 filer.

1. En ansøgning om enkeltbetaling og frivillige målrettede efterafgrøder efterår 2021 i Fællesskema 2021, samt
2. Gødningsplan og indberetning af efterafgrøder og alternativer til efterafgrøder til 2022 (ligger også efterår 2021).

Følgende oplysninger eksporteres altid:

Oplysninger om markkode, markblok, total-areal, afgrøder, pligtige efterafgrøder og alternativer til pligtige efterafgrøder, ansøgningsareal, planlagte MFO-efterafgrøder og om 2 m bræmme medregnes som MFO, målrettede efterafgrøder, omlægningsdato (kun økologi), økologisk arealtilskud (kun økologi) samt indberetning af efterafgrøder og alternativer til 2021/22, Gødningsoplysninger herunder fosforanalyser, hvis P-analysetals korrektion anvendes og udbyttekorrektion.

Nyheder

Der er kun få ændringer i 2021 og de to nye alternativer (præcisionsjordbrug og kvælstoffikserende efterafgrøder) der måske bliver mulig at anvende som alternativ til pligtige efterafgrøder i efteråret 2021, har vi ikke indarbejdet da ingen oplysninger er tilgængelig endnu.

Principper og upload fra Næsgaard Mark



Princippet for målrettede efterafgrøder er de samme som i 2020. Behovet er opgjort ud fra kystvandsområdet, mens tilsagn er låst til id15 området så, hvis man vil FLYTTE efterafgrøderne efter ansøgningsfristen, så skal man åbne sin EU-ansøgning og rette sit fællesskema.

GKEA-skemaet med tilrettet gødningsplan og oplysninger om udlæg af pligtige efterafgrøder og alternativer skal indsendes senest 10. september 2021.

Efter den dato kan kvoten ikke ændres.

Man kan sagtens udfylde GKEA skema ud fra Fællesskemaet, men vær opmærksom på at ændringer ikke vil blive medtaget, ligesom fællesskemaet ikke indeholder oplysninger om for- og efterafgrøder eller ekstra afgrøder med kvotebehov. Fællesskemaet indeholder heller ikke oplysninger om udbyttedokumentation og forhøjede udbytter, så det skal man selv tilføje på de rigtige marker.

Tilsvarende skal man også selv angive P analyse på alle marker, hvis man vil have mulighed for analysetals korrektion for lave fosfortal.

Hvis du vil være sikker på at kvoteberegningen er rigtig, anbefales det altid at bruge eksportfilerne fra Næsgaard mark.

Kortet er styrende for støtten

OBS - meget vigtigt



Marker skal uploades til, eller indtegnes på IMK og det beregnede areal på IMK er gældende. Det er derfor vigtigt at *kortindtegningerne er udført med størst mulig præcision.*

Vær opmærksom på markblokændringer i 2021. Der er i år oprettet mange markblokke fra myndighederne med permanente arealer og markerne afskæres i forhold til de nye blokke, hvorfor der kan opstå "huller" mellem markerne, hvor det permanente areal er tegnet ud i marken og omvendt. Oplever du et stort svind i areal ved upload, så lav en kopi af markkortet og brug funktionen "Beregn markblokke" i arealkontrollen til at finde markkortfraklip.

Markblokke skal ikke anvendes til at dele marker indenfor bedriften. Det har aldrig været formålet med markblokke. Hvis Landbrugsstyrelsen har oprettet markblokke uden at der er et fysisk skel så ring/skriv/kontakt styrelsen og få markblokken samlet igen. Det er kun til gene og griseri!

Markplan-elementer i Tast-selv

ID15 område og retention er angivet på hver mark.

Du kan søge i alle retentionsklasser (evne til at tilbageholde N ved udvaskning), men der prioriteres efter laveste retentionsklasse, hvis der søges rigeligt indenfor vandområdet.

Mark-nummer	Alfgrøde	Arealt til grundbeholdning	2 meter bræmme	GLM søer og GLM Fortidsminder	GLM med mere end 1 søer som NFO	Planlagt NFO-græsoverflod	Planlagte NFO-afgrøder	Arealt til udvasket kvælstofregulering (10% reduktion)	ID15-område	Retention	Mark kan søges under vejledning	Valg af efterafgrøde/alternativt	Kvælstofudvasknings- og Eftersøgnings- (Såke blivende/bestemt)	Eftersøgnings- og alternativt søer til efterafgrøder (uden kvælstofudvaskning)
1-0	1	Vårbyg	12,74					12,74	63.300.933	5	Ja	Vælg...		12,74
2-0	1	Vårbyg	1,66					1,66	63.300.470	4	Ja	Vælg...		0,93
3-0	310	Brak, sommerblomst	38,14					38,14	63.300.933	9	Ja	Braklagt		38,14
4-0	343	Brak, langvarig og søer sommerblomst (alternativt til efterafgrøder)	19,95					19,95	63.300.470	4	Ja	Brak langt		79,8
5-0	392	RI	25,12					25,12	63.300.933	5	Ja	Etablering		31,4

2 meter bræmme er den andel af den indtegnede mark, som udgør 2 meter bræmmen.

GLM-søer og GLM-Fortidsminder håndteres nu i fællesskemaet under et som i Næsgaard Mark

Mark	Navn	Areale	Forbrugt	Alder	Alfgrøde	Alder	No	Lovalfgrøde	EU-areal	Randzone	GLM-areal	Total areal	Ejendom	Bløder	Ant./	Parcel	EU-Areal	Udøber	Tilsegn om MØ støtte	Titte
1-0		6,00	4	4	4	5	3	263, Græs uden kld	1-0	0,00	0,10	6,10	674510-00	1	1	1	Dyrket/Udlyk			
2-0		6,50	3	2	4	3	3	263, Græs uden kld	2-0	0,10	0,00	6,60	674510-00	1	1	1	Dyrket/Udlyk			
3-0		2,50	4	5	4	5	3	210, Vårbyg helsest; 951, Græs, udtegn	3-0	0,00	0,00	2,50	674510-03	1	1	1	Dyrket/Udlyk			

GLM arealer og 2 m bræmme håndteres som sidste år

GLM-arealer håndteres under Fanen Markplan > Myndigheder > EU-støtte.

2 meter bræmmen er kun støtteberettiget i tilfælde man har brak eller markbræmmer op til 2 meter bræmmen. 2 m bræmmen bør derfor "principielt" frategnes marken, eller arealet kan angives under Randzone i fane EU-støtte fra 2021.

Små forskelle i beregning af omdriftsareal og pct. afgrøde mellem Næsgaard og LBST

Ved beregning af omdriftsareal og opgørelse af afgrødeprocent medregner NAER fejlagtig GLM areal anmeldt sammen med hovedafgrøden.

Det er typisk små variationer. Ligger du over grænsen og har problemer med afgrødevariation i tast-selv, kan du vælge at indtegne GLM arealer og angive dem som slåningsbrak i en selvstændig mark.

ID15 områder i Næsgaard mark

ID15 områder er betydende for hvilke krav der bliver lagt på dit harmoni- og efterafgrødegrundareal.

Hent ID15 vha. markkort funktionen "Ajoudfør ID15 områder i markplanen".

Alternativt kan man fra IMK eksportere markkortet ud og indlæse xml filen med funktionen "Importer arealer fra IMK" under "Markplan > Marker > Kortarealer".

Mark	Markkode	Navn	Areale	Forbrugt	Type	Alder	Alfgrøde	Alder	Not	Mark arealer	Bløder	ID15	Antal bløder	Randzone	GLM-areal	Total areal	Bløder	ID15	Antal bløder	Netto areal	Randzone	GLM-areal
1-0	1-0	Vårbyg	12,74	4	Hovoc	5	3	263, Græs uden kld	1-0	0,00	0,00	12,74	1	0,00	0,00	12,74	674510-00	1	1	12,74	0,00	0,00
2-0	2-0	Vårbyg	1,66	3	Hovoc	4	3	263, Græs uden kld	2-0	0,10	0,00	1,76	1	0,00	0,00	1,76	674510-00	1	1	1,66	0,00	0,00
3-0	3-0	Brak, sommerblomst	38,14	4	Hovoc	5	3	210, Vårbyg helsest; 951, Græs, udtegn	3-0	0,00	0,00	38,14	1	0,00	0,00	38,14	674510-03	1	1	38,14	0,00	0,00
4-0	4-0	Brak, langvarig og søer sommerblomst (alternativt til efterafgrøder)	19,95	4	Hovoc	5	3	210, Vårbyg helsest; 951, Græs, udtegn	4-0	0,00	0,00	19,95	1	0,00	0,00	19,95	674510-03	1	1	19,95	0,00	0,00
5-0	5-0	RI	25,12	4	Hovoc	5	3	210, Vårbyg helsest; 951, Græs, udtegn	5-0	0,00	0,00	25,12	1	0,00	0,00	25,12	674510-03	1	1	25,12	0,00	0,00

Arealer fra Markkort overføres til Næsgaard Mark under fanen Markplan/Marker/Kortarealer. Markér de marker du ønsker at opdatere fra Markkort (CTRL+A = Alle) og klik "Overfør arealer".

Totalareal, Dyrkningsareal, Randzoneareal under fanen EU-støtte opdateres samtidig.

Miljø og økologitilsagn i Næsgaard Mark

Markkode	Navn	Areal	Forfrugt	Alder	Afgrøde	Alder	No	Parcel	EU-ansøgning	Tilsagn om MB støtte	Tilsagn om OM	Andet tilsagn (1)	Andet tilsagn (2)
1-0		6,00	4 sletgræs	4. års	4 sletgræs	5. års	1	1	Dyrket/udnykt				
2-0		6,50	3 slet+efgr	2. års	4 sletgræs	5. års	1	1	Dyrket/udnykt				
3-0		2,50	4 sletgræs	5. års	Heleået vilkbyr		1	1	Dyrket/udnykt				
3-1		2,80	Heleået vilkbyr		4 sletgræs	1. års	1	1	Dyrket/udnykt				
3-2		1,00	4 sletgræs	5. års	NI (energi)		1	1	Dyrket/udnykt				
4-0		7,25	Silomajs		Silomajs		1	1	Dyrket/udnykt				
5-0		6,75	Silomajs		Miljøgræs (e.majs)		1	1	Dyrket/udnykt				
10-0	Høsten	0,75	20-årig udfagnet	4. års	20-årig udfagnet		1	1	Dyrket/udnykt			01-09-2021	16 Miljøvenlig drift
10-1	Engen	0,63	Græs, M1/2, (1)	4. års	Græs, M1/2, (2, 1)		1	1	Dyrket/udnykt			01-09-2016	17 Pleje af græs

Du kan tilføje dine tilsagn i Næsgaard Mark, så du får et bedre overblik under planlægning om hvilke restriktioner der er pålagt din jord.

Tilsagn tilføjes under Fanen *Markplan > Myndigheder > EU-støtte*

Oplysningerne kan ikke eksporteres i forbindelse med ansøgning. Oplysninger om tilsagn skal under ansøgning hentes i fanen "Udbetaling af tilskud- Miljø- og økologitilsagn" på <https://tastselv.fvm.dk>.

Frivillige målrettede efterafgrøder til efterår 2021

Er man ikke interesseret i at udlægge ekstra efterafgrøder til målrettede efterafgrøder og søge om tilskud herfor, så skal du bare springe over dette afsnit.

I Næsgaard Mark er der lavet særskilte afgrøder til ansøgning om målrettede efterafgrøder. Importer disse til kartoteket hvis du vil søge om målrettede efterafgrøder:

- Målrettede efterafgrøder 1:1
- Målrettede mellemafgrøder 1:0,5
- Målrettede energiafgrøder 1:1,25
- Slånings-/blomsterbrak til målrettet efterafgrødebrak 1:1
- Målrettede braklagte arealer langs vandløb og sø 1:4

Tidlig såning af vintersæd kan kun anmeldes i efterafgrødefanen, men har i år en faktor 1:0,5.

Ansøger du om målrettede efterafgrøder skal du dog være opmærksom på 2 ting.

1. **De er stedfaste og kan ikke flyttes til andet ID15 område, hvis du forhindres i at udlægge dem, hvor det var først planlagt, skal de udlægges på andre marker i samme ID15 område.**

2. **Ændringer i placering af målrettede efterafgrøder skal indsendes med fællesskemaet, hvilket kan betyde forsinket udbetaling, hvis ansøgning skal genåbnes og manuelt sagsbehandles i LBST.**



Frivillig kvotereduktion tages i ansøgningsåret, mens der vil være et kvotetræk året efter hvis der fortsat mangler efterafgrøder.

Der er fortsat mulighed for at bruge kvotereduktion som alternativ. Du får ingen støtte til det, men det kan modregnes et evt. obligatorisk krav. Ordningen er dog kun relevant hvis du har meget kvote til overs i 2021 og ikke forventer at stå i samme situation i 2022.

Da alle efterafgrøder og alternativer nu skal indtegnes og indberettes på kort, betyder det at oplysningerne hentes fra afgrøden i markplanen.

Efterafgrøderne "**Målrrettede efterafgrøde**" og "**Målrrettede mellemafgrøder**" tilmeldes ved at tilføje disse efterafgrøder på de respektive marker.

Alternativer som "**Brak til målrrettede efterafgrøder**", "**Brak langs vandløb og sø**" samt "**Energiafgrøder til målrrettede efterafgrøder**" tilmeldes ved at påføre disse tre afgrøder på de respektive marker.

Derudover er der mulighed for at angive alternativerne "**Tidlig såning efterår 2021 som målrrettet efterafgrøde**" og "**Kvotereduktion til målrrettede efterafgrøder**" herunder kombinationer af kvotereduktion og de andre ordninger under Markplan>Myndigheder>Efterafgrøder> i 2021.

Metode ansøgt vil være den metode der angives i Fællesskema 2021 ved ansøgning 1. februar.

Mark										Myndigheder		Gødningsbehov							
Mark	Markkode	Navn	Areal	Parfrugt	Alder	Afgrøde	Alder	No	Type	Hovede	Areal	Kan tilmeldes	Tilmeldt	Antal blokke	ID 15-område	Metode ansøgt	Metode udført	Tilsagn	Området
1-0	Bag haven	8,03	Fab-roer top høstet			Vårbyg malt m/Ludlæg			Hovede			<input checked="" type="checkbox"/>		1	63300470			<input type="checkbox"/>	0,00
2-0	1221	17,39	Vårbyg malt m/Ludlæg			Vårbyg høgræs			Hovede			<input type="checkbox"/>		2				<input type="checkbox"/>	0,00
4-0	Over marken	11,79	Vårbyg foder			Vinterbyg			Hovede			<input type="checkbox"/>		2				<input type="checkbox"/>	0,00
4-1		8,23	Rødsvingel markfra			Rødsvingel markfra	2. års		Hovede			<input type="checkbox"/>		1	63300470			<input type="checkbox"/>	0,00
5-0	Bagmarken	14,67	Vinterhvede, brød			Mjølgræs (s. Præg.)			Efterafgr.			<input type="checkbox"/>		1	63300470	Efterafgrøder	Efterafgrøder	<input checked="" type="checkbox"/>	14,67
6-0		34,33	Vinterbyg			Målrrettede efterafgr. B			Hovede			<input type="checkbox"/>		1	63300933			<input type="checkbox"/>	0,00

Vær opmærksom på at kvotereduktion kun er muligt, hvis anmeldt inden 17. april 2021.

Man kan vælge at anvende en anden metode og på en anden mark end ansøgt, forudsat marken ligger i samme id15 område og indberette dette senest 10. september 2021.

Eks. har du fået tilsagn på 5 ha målrrettede efterafgrøder ved tidlig såning af 10 ha vinterhvede i efteråret, men finder ud af du vil have vårhvede i stedet, kan du erstatte det med 5 ha "efterafgrøder" på samme mark eller 10 ha "Målrrettede mellemafgrøder" i en anden mark i samme ID15 område.



Vælger du at flytte dine målrrettede efterafgrøder SKAL du åbne dit fællesskema igen og rette det her. Det er ikke nok kun at rette det i GKEA skemaet.

Selvom Næsgaard fra 1. maj vil eksportere ændringer "Metode udført" og ikke ansøgte placeringer, vil vi dog anbefale at du retter Fællesskemaet direkte på tastselv, idet import af en ny fil fra Næsgaard vil overskrive alle andre justeringer du har foretaget i det hidtil indsendte fællesskema på tastselv.dk

Metode udført vil være også den metode der angives i GKEA skemaet 2021 og ligge til grund for efterafgrøde opgørelsen 10. september 2021.

Mangler der efter 10. september stadig målrettede efterafgrøder trods forsøg på udlæg og frivillig kvotereduktion vil det betyde både et kvotetræk i 2022 og reduktion i støtten til de målrettede efterafgrøder i 2021.

Forberedelse før ansøgning

Du kan allerede gøre dig selv en tjeneste forberede markkort 2021 lang tid inden ansøgning, så alle markblokændringer er indarbejdet.

Start med at få overblik over markblok ændringer og hvilke ID15 områder du har jord i.

I markplanen tilføjes en afgrøde med målrettede efterafgrøder eller afgrøde tilknyttet det alternativ der ønskes anvendt. Husk også at markere om du har fået tilsagn.

Markplan for 2 meter bræmmer, GLM-landskabslementer, MFO-græsudlæg og efterafgrøder														
Filtrering på ID15-område														
Vis/skjul markplan														
A2	A3	A4	A5	A6	A7	A8	A9	A10	A11	A12	A13	A14	A15	
Fra siden "Markplan og grundbetaling"														
Mark-nævner	Afgrøde	Arealet til grundbetaling	2 meter bræmmer	GLM-seer 20-25% morder	2 meter bræmme med regnorm MFO	GLM med regnorm MFO	Planlagt MFO-afgrøde	Planlagte MFO-efterafgrøder	Arealet til ID15-område (100-ordning)	Retention	Mark kan udlægges	Valg af efterafgrøde/alternativ	Kvoteredsættelse (Ståbe-berettigede)	Efterafgrøder og alternativer omregnet til efterafgrøder (Løse kvoteredsættelse)
kode	navn	ha	ha	ha	"Høj" i alle "Høj" i alle				ha	id	Retention-klasse 1-5		ha	
1-0	11	Vinterhave	23,71						23,71	36.130.010	0	3a	23,71	

Ved upload til tastselv udløser det at der angives metodevalg i kolonne (A14) i Fanen med det ordrette navn: "Markplan for 2 meter bræmmer, GLM-landskabslementer, MFO-græsudlæg og efterafgrøder" ud for de udvalgte marker. Når du klikker beregn får du omregnet udlæg og alternativer samt kvotenedsættelse (A15) til et areal med målrettede efterafgrøder du får støtte til i kolonne (A10).

Selvom der søges, er det ikke sikkert at man kan få tilskud til alle de ha efterafgrøder man kan og vil udlægge. Det skyldes at der er sat et loft over antallet af ha efterafgrøder man vil give støtte til i hvert kystvandsopland.

Der prioriteres mellem ansøgere ud fra ID15 oplandets evne til at tilbageholde kvælstof (retention). Jo lavere nr. jo større chance. Kvotereduktion prioriteres først.

Angiv selv de resterende oplysninger i fællesskemaet

Etårige og flerårige ordninger, tilsagn mv.

De resterende oplysninger, f.eks. markplan for etårige ordninger, rettes manuelt på <https://tastselv.fvm.dk>, hvor du også har mulighed for at rette i de overførte oplysninger.

Når oplysningerne i Fællesskemaet er ajourført, kan ansøgningen afleveres elektronisk. Som udgangspunkt kan ansøgning kun ske elektronisk. Se mere herom på tastselv.fvm.dk.

Klargøring af data til upload

Før eksport af data

Før data eksporteres, skal du tjekke dine data i markprogrammet

Tilret markplan

Oplysningerne til ansøgning om enkeltbetaling ses på fanen **Myndigheder/EU-støtte**

Her ses og rettes oplysninger:

- EU-ID / Markkode
- Blokknummer
- Afgrøde (afgrødekode)
- Randzone areal
- Markens areal (ha) samt om der søges støtte eller ej til marken (feltet EU-areal)

Mark	Navn	Areal	Forfrugt	Afgrøde	Note	EU-id	Randzone ca.	Total areal	Ejendom	Boknr.	Antal blokke	Parcelnr.	Lov-afgrøde	EU-areal	EU-ansøgning
1-0	Bag haven	18,46	Vårbyg malt	Vinterraps		1-0	0,00	18,46		694081-93	1		022, Vinterraps	Dyret/Udyret	
2-0		6,24	Vårbyg malt	Vårbyg malt m/Ludlæg		2-0	0,00	6,24		695081-94	1		001, Vårbyg	Dyret/Udyret	
4-0	Over marken	8,63	Fab.roer top snittet	Vårbyg malt m/Ludlæg		4-0	0,00	8,63		695081-94	1		001, Vårbyg	Dyret/Udyret	
5-0	Bagmarken	13,33	Vinterraps	Vinterhvede, foder		5-0	0,00	13,33		693080-85	1		011, Vinterhvede	Dyret/Udyret	
5-1		8,24	Vårbyg malt	Vårbyg malt		5-1	0,00	8,24		693080-85	1		001, Vårbyg efter Korn	Dyret/Udyret	
8-0	Engen	4,61	Afgræsnings græs	Afgræsnings græs		8-0	1,24	5,85		694080-74	1		263, Græs uden kløver (omdrt)	Dyret/Udyret	
9-0	Ivy eng	13,87	Vinterhvede, foder	Fab.roer top snittet		9-0	0,25	14,12		694080-74	1		160, Roer til fabrik	Dyret/Udyret	
10-0		16,91	Vårbyg malt	Vårbyg malt m/Ludlæg		10-0	0,00	16,91		694081-93	1		001, Vårbyg	Dyret/Udyret	
11-0		8,72	Vårbyg malt	Vårbyg malt		11-0	0,00	8,72		694081-93	1		001, Vårbyg efter Korn	Dyret/Udyret	
12-0		14,12	Rødsvingel markfrø	Fab.roer top snittet		12-0	0,00	14,12		694081-93	1		160, Roer til fabrik	Dyret/Udyret	
13-0		38,51	Vinterraps	Vinterhvede, foder		13-0	0,00	38,51		694081-32	1		011, Vinterhvede	Dyret/Udyret	
14-0		27,60	Vinterhvede, foder	Vinterbyg		14-0	0,00	27,60		694081-32	1		010, Vinterbyg efter Korn	Dyret/Udyret	
15-0	Fold	1,14	Afgræsnings græs	Afgræsnings græs		15-0	0,00	1,14		695081-94	1		263, Græs uden kløver (omdrt)	Dyret/Udyret	
16-0		9,06	Vårbyg malt	Vinterraps		16-0	0,00	9,06		694081-32	1		022, Vinterraps	Dyret/Udyret	
17-0	Sydtallet	1,26	Vinterraps	Vinterhvede, foder		17-0	0,00	1,26		694081-32	1		011, Vinterhvede	Dyret/Udyret	
18-0		14,73	Vårbyg malt	Vinterraps		18-0	0,00	14,73		694081-93	1		022, Vinterraps	Dyret/Udyret	
19-0	Eldgården	4,78	Vårbyg malt	Vårbyg malt		19-0	0,00	4,78		694081-93	1		001, Vårbyg efter Korn	Dyret/Udyret	

EU-id

Som standard anvendes markkode feltet ved eksport til fællesskemaet.

Fællesskemaet arbejder kun med markkoder på 6 tegn.

I Næsgaard Mark kan man imidlertid have op til 10 tegn i markkoden.

For at løse dette, kan der indtastes en særskilt **EU-id** i markplanen.

Sæt flueben i kolonnen "Indtast EU-id" og tast den ønskede markkode i kolonnen "EU-id"

Mark	Areal	Type	Forfrugt	Afgrøde	Indtast EU-id	EU-id	Ejendom
1-0	39,20	Hovedafgrøde 1	Vinterhvede, foder	Vinterraps	<input type="checkbox"/>	1-0	Hovedgårder
2-0	17,58	Hovedafgrøde 1	Vårbyg malt	Vinterhvede, foder	<input type="checkbox"/>	2-0	Hovedgårder
		Efterafgrøde 1	Miljøgræs (Eft.afgr)	Gul Sennep (E)			
4-0	7,05	Hovedafgrøde 1	Vinterhvede, brød	Fab.roer top høstet	<input type="checkbox"/>	4-0	Hovedgårder
5-0	8,04	Hovedafgrøde 1	Vårbyg malt	Vinterhvede, foder	<input type="checkbox"/>	5-0	Hovedgårder
5-1	8,24	Hovedafgrøde 1	Fab.roer top høstet	Vårbyg malt	<input type="checkbox"/>	5-1	Hovedgårder
8-0	10,53	Hovedafgrøde 1	Afgræsnings græs	Afgræsnings græs	<input type="checkbox"/>	8-0	Hovedgårder
9-0	10,44	Hovedafgrøde 1	Vinterraps	Vinterhvede, brød	<input type="checkbox"/>	9-0	Hovedgårder
10-0	16,91	Hovedafgrøde 1	Vinterhvede, brød	Fab.roer top høstet	<input type="checkbox"/>	10-0	Hovedgårder

Flere afgrøder pr. mark

Hvis der dyrkes flere hoved afgrøder efter hinanden på samme mark (eks. 3-4 slæt Salat eller 2 slæt Broccoli) skal disse ekstra afgrøder angives som ekstra hovedafgrødeteterminer (Hovedafgrøde 2, Hovedafgrøde 3, osv.)

Disse afgrøder skal ikke angives som efterafgrøder.

Mark	Navn	Areal	Type	Forfrugt	Afgrøde	Not	Sort	Passiv	Harr
1-0	Bag haven	42,00	Hovedafgrøde 1	Vinterhvede, foder	Vinterraps		Vinterraps, ud	<input type="checkbox"/>	<input type="checkbox"/>
2-0		17,58	Hovedafgrøde 1	Vårbyg malt	Vinterhvede, foder		Vinterhvede, u	<input type="checkbox"/>	<input type="checkbox"/>
			Efterafgrøde 1	Miljøgræs (Eft.afgr)	Gul Sennep (E)		Gul sennep, uc	<input type="checkbox"/>	<input type="checkbox"/>
4-0	Over marken	7,05	Hovedafgrøde 1	Vinterhvede, brød	Fab.roer top høstet		Fab sukkerroe	<input type="checkbox"/>	<input type="checkbox"/>
5-0	Bagmarken	8,04	Hovedafgrøde 1	Vårbyg malt	Vinterhvede, foder		Vinterhvede, u	<input type="checkbox"/>	<input type="checkbox"/>
5-1		8,24	Hovedafgrøde 1	Fab.roer top høstet	Vårbyg malt		Vårbyg, udsæ	<input type="checkbox"/>	<input type="checkbox"/>
8-0	Engen	10,53	Hovedafgrøde 1	Afgræsnings græs	Afgræsnings græs			<input type="checkbox"/>	<input type="checkbox"/>
9-0	Ny eng	10,44	Hovedafgrøde 1	Vinterraps	Vinterhvede, brød		Vinterhvede, u	<input type="checkbox"/>	<input type="checkbox"/>
10-0		16,91	Hovedafgrøde 1	Vinterhvede, brød	Fab.roer top høstet		Fab sukkerroe	<input type="checkbox"/>	<input type="checkbox"/>
11-0		8,65	Hovedafgrøde 1	Markærter	Vårbyg malt		Vårbyg, udsæ	<input type="checkbox"/>	<input type="checkbox"/>
12-0		9,75	Hovedafgrøde 1	2 slæt+afgr	Salat		Icebergsalat, t	<input type="checkbox"/>	<input type="checkbox"/>
			Hovedafgrøde 2		Salat		Icebergsalat, t	<input type="checkbox"/>	<input type="checkbox"/>
			Hovedafgrøde 3		Salat		Icebergsalat, t	<input type="checkbox"/>	<input type="checkbox"/>
13-0		4,36	Hovedafgrøde 1	Vinterhvede, brød	Vårbyg malt		Vårbyg, udsæ	<input type="checkbox"/>	<input type="checkbox"/>

Afgrøder

Ved eksport til Fællesskema anvendes afgrøderne i kolonnen **Lov-afgrøde**.

Mark	Afgrøde	EU-mark	Indtast	EU-id	Ejendom	Bloknr	Antal bl	Parcel	Jb	Lov-afgrøde	EU-Areal	Ansøgning	Prob
1-0	39,20 Hovedafgrøde 1	Vinterhvede, foder	Vinterraps	1-0	Hovedgården	694081-93	1	1	1	6 022, Vinterraps	Dyrket/Udnyttet		
2-0	17,58 Hovedafgrøde 1	Vårbyg malt	Vinterhvede, foder	2-0	Hovedgården	695081-34	1	1	1	6 011, Vinterhvede efh	Dyrket/Udnyttet		
		Efterafgrøde 1	Miljøgræs (Eft.afgr)							970, Efterafgrøde til	Andet		
4-0	7,05 Hovedafgrøde 1	Vinterhvede, brød	Fab.roer top høstet	4-0	Hovedgården	695081-34	1	1	1	6 160, Roer til fabri	Dyrket/Udnyttet		
5-0	8,04 Hovedafgrøde 1	Vårbyg malt	Vinterhvede, foder	5-0	Hovedgården	693080-85	1	1	1	6 011, Vinterhvede efh	Dyrket/Udnyttet		
5-1	8,24 Hovedafgrøde 1	Fab.roer top høstet	Vårbyg malt	5-1	Hovedgården	693080-85	1	1	1	5 001, Vårbyg	Dyrket/Udnyttet		
8-0	10,53 Hovedafgrøde 1	Afgræsnings græs	Afgræsnings græs	8-0	Hovedgården	694080-74	1	1	1	6 263, Græs uden kløv	Dyrket/Udnyttet		
9-0	10,44 Hovedafgrøde 1	Vinterraps	Vinterhvede, brød	9-0	Hovedgården	694080-74	1	1	1	11 013, Vinterhvede, br	Dyrket/Udnyttet		
10-0	16,91 Hovedafgrøde 1	Vinterhvede, brød	Fab.roer top høstet	10-0	Hovedgården	694081-93	1	1	1	7 160, Roer til fabri	Dyrket/Udnyttet		
11-0	8,65 Hovedafgrøde 1	Markærter	Vårbyg malt	11-0	Hovedgården	694081-93	1	1	1	5 001, Vårbyg	Dyrket/Udnyttet		
12-0	9,75 Hovedafgrøde 1	Rødsvingel markfrø	Rødsvingel markfrø	12-0	Hovedgården	694081-93	1	1	1	5 108, Rødsvingel, frø	Dyrket/Udnyttet		

Konverteringstabel fra Næsgaard MARK til Fællesskemaet

Lov afgrøderne er udgangspunktet for ansøgning i fællesskema.

Hver Næsgaard Mark afgrøde er tilknyttet en lovkode som standard. Ved eksport til fællesskemaet bliver lovkoden brugt.

En sammenhæng mellem Lovafgrøde og Næsgaard Mark afgrøde findes på vores hjemmeside [klik her](#)

Lovafgrøde - Næsgaard Mark afgrøde

Lovafgrøde for høstår 2012	Jb 5-6: Udbytte	N-norm	Næsgaard Mark afgrøde	Antal
1 Vårbyg	63	107	Vårbyg foder Vårbyg foder m/l.raj Vårbyg foder m/miljø Vårbyg foder m/raigr Vårbyg foder m/udlæg Vårbyg malt Vårbyg malt m/l.raj Vårbyg malt m/miljø Vårbyg malt m/raigr Vårbyg malt m/udlæg	
2 Vårhvede	57	104	Vårhvede foder udlæg Vårhvede, foder	
3 Havre	52	80	Vårhavre Vårhavre m udlæg Vårhavre, nogen	

Økologisk omlægningsdato og ansøgning om økologisk arealtilskud

For økologiske bedrifter kan markernes omlægningsdato indberettes på fanen **Myndigheder/Økologi**

Økologisk Arealtilskud eksporteres nu også til GKEA skemaet.



Mark	Afgrøde	Økologi
1-0	39,20 Hovedafgrøde 1 : Vinterhvede, fode	Vinterraps
I	2-0 17,58 Hovedafgrøde 1 : Vårbyg malt	Vinterhvede, foder
		Omlægningsdato
		20-02-2009
		20-02-2009

Planlægning af efterafgrøder 2021/22 allerede ved Tast-selv 2021



Næsten intet er ændret i forhold til sidste år. Vi er tilbage til de gamle principper som før 2013. Vi planlægger og udlægger efterafgrøder i efteråret 2021 ud fra grundarealets størrelse i 2021, og anvender MFO efterafgrøder hvor det er muligt.

Det betyder, at grundarealet for alle typer af efterafgrøder ligger i samme høstår.

Der er dog åbnet op for at der kommer 2 nye værktøjer til pligtige efterafgrøder, som ikke er indarbejdet i Næsgaard Mark. Det drejer sig om

1. kvælstoffikserende efterafgrøder og
2. Præcisionslandbrug

Der er dog endnu ingen oplysninger om eftervirkning eller hvilke blandinger der er omfattet eller i hvilke afgrøder der kan anmeldes til ordningen præcisionslandbrug i efteråret 2021, men reglerne forventes også først vedtaget kort før 1. august 2021.

Obligatoriske målrettede efterafgrøder 2021/22 udlagt efterår 2021

Obligatorisk procentkrav pr. vandopland kommer i juli

Læs det gerne to gange.
Stadig i tvivl så læs det en gang til.

Det obligatoriske procentkrav til målrettede efterafgrøder i efteråret 2021 indenfor hvert vandopland bliver først opgjort i juli 2021 og afhænger om nok har søgt om frivillige i foråret.

For hvert kystvandsområde gælder, hvis dit tilskudsareal (med frivillige målrettede efterafgrøder) er større end det obligatoriske krav, så er dit tilskudsareal lig dit krav til målrettede efterafgrøder. Hvis du derimod har ansøgt om et lavere areal til frivillige målrettede efterafgrøder end det obligatoriske krav, skal du udlægge flere efterafgrøder eller alternativer svarende til det obligatoriske krav, eller tage et kvotetræk i 2022.

For at tilføje flere målrettede efterafgrøder til at dække det obligatoriske krav skal du åbne dit fællesskema og tilføje yderligere efterafgrøder inden 10. september.

Husdyrefterafgrødekrav 2021/22 udlagt efterår 2021

Alle der har udbragt mere end 30 kg N fra organisk gødning pr. ha harmoniareal i 2021/22 og omfattet reglerne vedr. lovefterafgrøder skal udlægge ekstra husdyrefterafgrøder.

Bedrifter der har udbragt mere end 80 kg N fra organisk gødning pr. ha harmoniareal har det fulde husdyrefterafgrødekrav, mens bedrifter mellem 30-80 kg N har det halve husdyrefterafgrødekrav.

Du kan se det forventede procentvise krav i de enkelte oplande i IMK fra 28. februar.

Dit specifikke husdyrefterafgrødekrav for efteråret 2021 er i høring i marts måned. Erfaringsmæssigt ligger behovet i samme områder som i 2020. Vi forventer vi kan beregne kravet præcist når oplysningerne ligger fast, men indtil da anvendes kravet fra efteråret 2020.

Alternativer til pligtige efterafgrøder i efteråret 2021 og opsparing

Vælg menuen

Indberetning/Gødningsregnskab/Forudsætninger

Vil du benytte dig af et eller flere alternativer til pligtige efterafgrøder, så skal der ansøges om dette via fællesskemaet, uanset om du vælger at overføre gødningsoplysninger eller ej.

Efterafgrøder og alternativer til efterafgrøder skal anmeldes inden 10. september 2021.

Når eksporten er gennemført, låses indtastningen af de valgte alternativer. Hvis du senere låser op igen og foretager ændringer, så skal du være opmærksom på at foretage samme ændringer i din hektarstøtteansøgning.

Gødningsregnskab	
Kommune	Guldborgsund
Kvælstofkvote korrigeret pga konsulerterklæring	<input type="checkbox"/>
Harmoni	<input type="checkbox"/>
Bedriften er økologisk	<input type="checkbox"/>
Indtast bedriftstype	<input type="checkbox"/>
Bedriftstype, DE/ha	1,41
Krav ved køb af husdyrgødning DE/ha	1,40
Harmoni på Kvægbedrifter	<input type="checkbox"/>
Bedriften indgår i produktionsmæssig sammenhæng	<input type="checkbox"/>
Undlad 2,3 DE/ha beregning	<input type="checkbox"/>
Ansøg om 2,3 DE/ha i kommende periode	<input type="checkbox"/>

Efterafgrøder	
Efterafgrødegrundareal under 10 ha	<input type="checkbox"/>
Aftale efterafgrøder, ha	2,50
Areal til beregning af eftervirkning	0,00
Overfør overskud af efterafgrøder	<input checked="" type="checkbox"/>
Alternativ til efterafgrøder efterår 2014	<input checked="" type="checkbox"/>
Lås indtastning	<input type="checkbox"/>
Brug af mellemafgrøder efterår 2014	<input type="checkbox"/>
Areal af flerårig energiafgrøder efterår 2014	0,00
Separering og afbrænding af fiberfraktion(2013/14)	<input type="checkbox"/>
Andre	
Efterafgrødekrav afgivet til anden virksomhed, ha	0,00
Efterafgrødekrav modt. fra anden virksomhed, ha	0,00
Ekstra efterafgrøder til ekstra kvote	Ikke tilmeldt
Ha, der ønskes udlagt	0,00

Brug af mellemafgrøder og afbrænding af husdyrgødning som alternativ markeres med flueben her.

Areal med brak langs vandløb og sø, efterafgrødebrak, flerårige energiafgrøder (ikke mfo) og mellemafgrøder hentes fra markplanen 2021. Salg af husdyrgødning til afbrænding fra salg under organisk gødning.

Oplysninger om tidligt sået vinterhvede vil dog blive hentet fra markplanen 2022.

Bemærk flerårige energiafgrøder vil automatisk blive anmeldt som alternativ til pligtige efterafgrøder, da de tæller med faktor 1,25.

Hvis de flerårige energiafgrøder er etableret før referenceperioden 2008/2009 kan de ikke medregnes som alternativ til efterafgrøde og kan med fordel i stedet anmeldes med MFO.

Gødningsoplysninger

Der er mulighed for at få beregnet en kvælstofkvote og andre oplysninger til gødningsplanlægningen via Tast-selv service.

Ved at overføre gødningsoplysninger dækkes kravet til udarbejdelse af Skema A, og der vil blive fortrykt en kvælstofkvote på indkaldelsen af gødningsregnskabet.

Det er dog kun et krav hvis du anvender undtagelsen for 2,3 DE, eller som økolog søger tillæg for nedsat N-kvotet og hvis man ønsker at foretage en analysetalskorrektur af P-loft.

Følgende oplysninger eksporteres til gødningsplanlægningen:

- Kommune (**Gødningsregnskab/Forudsætninger**)
- Markering hvis Bedriftstype er 2,3 DE/ha (for kvægbedrifter) (**Gødningsregnskab/Forudsætninger**)
- Areal med pligtige efterafgrøder sidste år (**Gødningsregnskab/Forudsætninger**)
- Markering, hvis der er udbragt 0,8 eller flere DE/ha sidste år (**Gødningsregnskab/Efterafgrøder** i høstår 2020)
- Jb-nummer (**Markplan/Analysetal**)
- Pt (**Markplan/Analysetal**)
- afkrydsning for vanding (**Markplan/Grundoplysninger**)
- afgrødekode for forfrugt (**Markplan/Myndigheder/Lovafgrøde**)
- Areal og afgrødekode for evt. efterafgrøde/pligtige efterafgrøder (**Markplan/Myndigheder/Lovafgrøde**)
- N-korrektion for marken (sum af udbyttejustering og N-regeljustering) (**Markplan/Myndigheder/Lovafgrøde**)
- Ekstra afgrøder (afgrødetyperne forafgrøder og yderligere hovedafgrøder)

Eksporter data til EHA

Når markplanen er rettet til, vælges funktionen

Ansøgning om enkeltbetaling i menuen **Indberetning**

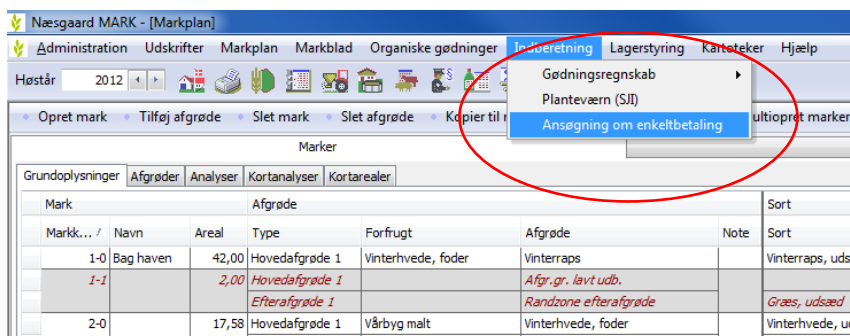

Vælg oplysninger til eksport

Flere bedrifter

Arbejder du med flere bedrifter kan du vælge hvilken bedrift der skal eksporteres, klik på knappen **OK**

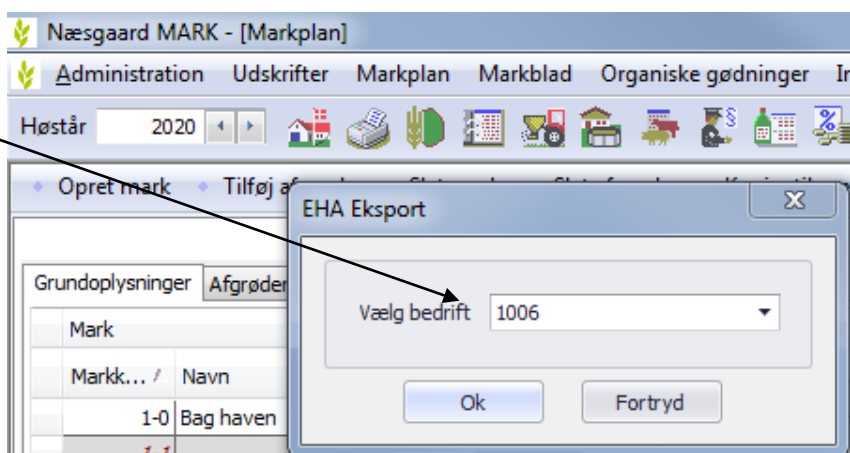

Ved eksporten dannes **to** filer:

Gødningskvote_efterafg**2021**

_bedriftsnummeret.xml

EHA**2021**

_bedriftsnummeret.xml

Begge filer anvendes.

Når eksporten er gennemført

gives denne besked. Vil du

åbne til tastselvservice

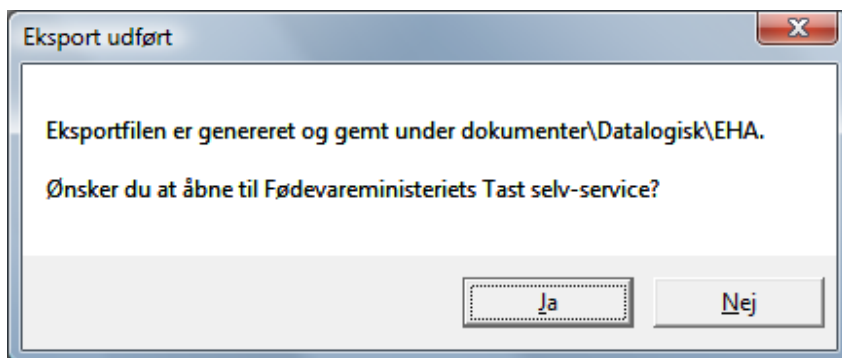

Eksportfilen for markplanen

Eksportfilerne placeres altid i biblioteket

../Dokumenter/
DataLogisk/EHA

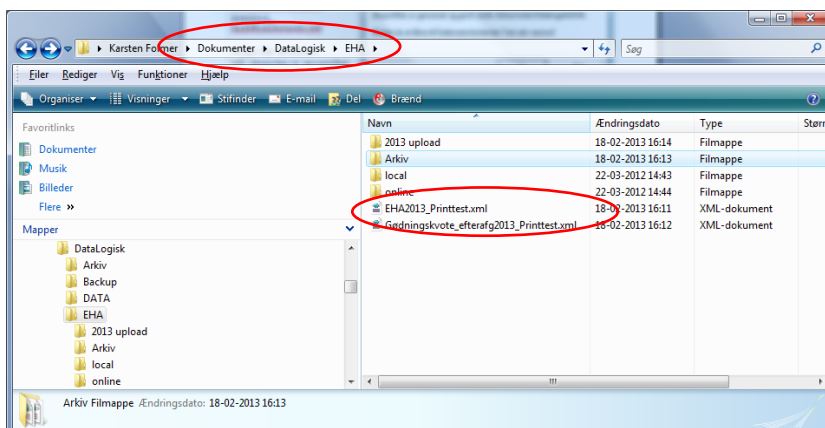

Fødevarerministeriets Tast selv-service

Start med at logge på hjemmesiden:

<https://tastselv.fvm.dk/>

Generelt anbefales det at ansøgning og indberetning sker i følgende rækkefølge:

1. Markkort 2021 oprettes
2. Ansøgning om Arealstøtte oprettes og tilknyttes markkortet
3. Indberetning af gødning og efterafgrøder 2021, herunder mulighed for allerede at anmelde udlæg af efterafgrøder i efteråret 2021 til regnskab 2022.

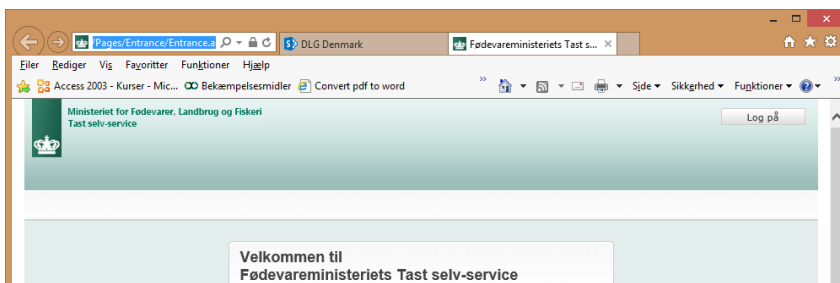

Markkort

Når du er logget ind i Tastselv service vælges funktionen

Markkort

NB! Vedr. eksport af kortdata til IMK fra Markkort henvises til separat vejledning.

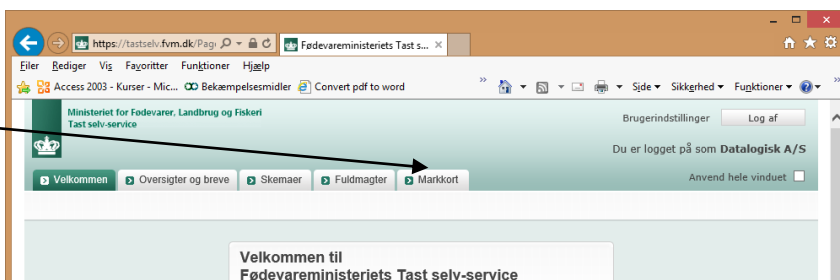

Tilknyt markkort

Klik på "Vælg markkort/ Skift Markkort"

Start med at tilknytte et markkort. Enten ved at kopiere markkort fra sidste år eller importere en markkort fil fra Næsgaard Markkort

Klik **Importer Markkort** for at starte en importdialog.

NB! Vær opmærksom på fraklip ved import. Marker uden for markblokke fraklipes altid af IMK og skal oprettes manuelt online på IMK.

NB! Kopierer du markkort fra sidste år skal du efterfølgende manuelt ind og rette på kortet så det svarer til årets markplan.

Valgt	Navn	Redigerbar	Gemt	Oprettet	Indsendt	Type	År	Version
<input type="radio"/>	fredagovernings	JA	06-02-2015	78871911		Fællesskema	2015	23
<input type="radio"/>	fredagmiddag	JA	06-02-2015	78871911		Fællesskema	2015	22
<input type="radio"/>	IMK2015_Test af Eha Upload 2015_1	JA	05-02-2015	78871911		Fællesskema	2015	18
<input checked="" type="radio"/>	IMK2015_Test af Eha Upload 2015	JA	05-02-2015	78871911		Fællesskema	2015	17

Importerer du markkort fra Næsgaard Markkort kommer der afgrøder med ved eksporten. De kan dog sagtens ændres manuelt senere i IMK eller ved indlæsning af eksportfilen fra markprogrammet til fællesskemaet. Det skyldes at Bræmmer skal påføres afgrødekode og breddekontrollen sker i IMK.

Kopierer du markkort fra sidste år skal du efterfølgende manuelt ind og sætte bræmmeafgrøde på marker der skal anmeldes som bræmmer.



Overførsel til Tast-selv service

Når kortet 2021 er færdig vælges funktionen

Skemaer

Herefter fremkommer der de skemaer, som for den enkelte bruger er aktuelle.

Klik på knappen opret ny skema for at oprette et skema til beregning af:

1. Gødningskvote 2021 og indberetning af efterafgrøder eller oprette en
2. Fællesansøgning 2021. *(Begge skal oprettes)*

Skemaerne vil komme til syne i bunden og kan efterfølgende redigeres ved at klikke på skemaet

Ansøgning om enkeltbetaling 2021

Åben skema til fællesansøgning 2021

Vælg funktionen **Indlæs xml-fil**

Vær opmærksom på at der er tilknyttet et markkort til skemaet. Skal du senere rette i markkortet foretages dette med funktionen Vis/tilknyt Markkort

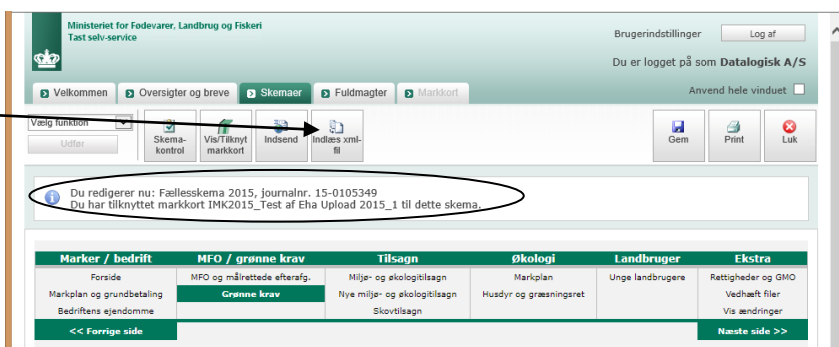
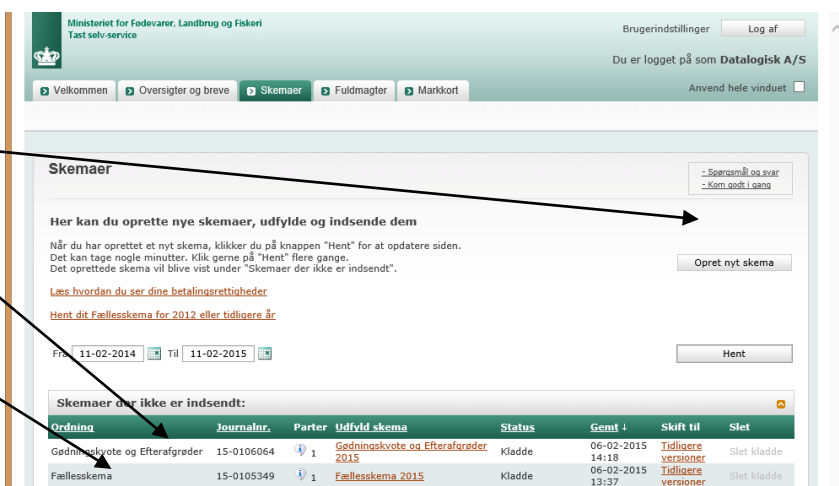

Klik herefter på Gennemse og find eksportfilen **EHA2021_bedriftsnummeret.xml** i den dokumentmappe, hvor den blev placeret ved eksport fra Næsgaard MARK.

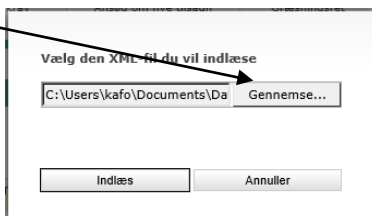

Klik på Åbn når du har fundet filen. Klik herefter på OK. Herefter indlæses filen.

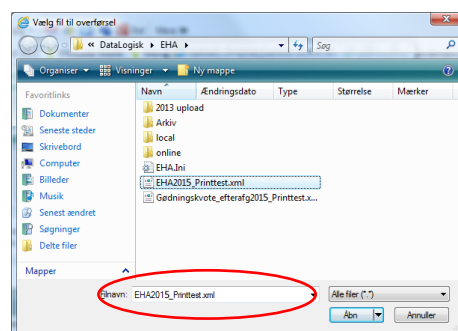

Start med at hente arealoplysninger fra imk ved at bruge funktionen:

"Hent marker indtegnet på markkort (IMK)"

Det tager lidt tid, men der skulle gerne komme et

Beregning færdig

Klik på **MFO og målrettede efterafgr.**

Der er nu en samlet oversigt over markplan med arealangivelser over Bræmmer, GLM-landskabelementer og MFO-efterafgrøder.

Klik beregn for at hente oplysninger om indsatsbehov pr id15 område fra kortet.

Er der udlagt målrettede efterafgrøder anmeldes metoden under A14 og det ansøgte areal er omregnet i A16.

Det er uden betydning om græsudlæg til MFO anmeldes i kollonne A8 eller A9, men Næsgaard Mark vil som udgangspunkt eksportere udlæg af græsblanding/græs til slæt/afgræsning i kollonne A8, mens egentlige miljøefterafgrøder placeres i kollonne A9.

Klik næste eller Grønne krav

Markplan for 2 meter bræmmer, GLM landskabelementer, MFO græsudlæg og efterafgrøder		Følgeberegning af ID15-område		Vurderet markplan		Målrettede områder (MFO)		Generelle oplysninger om målrettet kvælstofregulering		Anvendelse af målrettet kvælstofregulering		Præfaktisk MFO		Indfærdiget/ændret placering af LDP		Faktisk areal efter afgrøder	
Mark-nr	Alfabetisk	Areal til græsudlæg	2 meter bræmmer	GLM med 2 meter bræmmer	2 meter bræmmer	GLM med 2 meter bræmmer	Planlagt afgrøder	Planlagt afgrøder	Areal til kvælstofregulering	Areal til kvælstofregulering	Udlæg af målrettede områder	Udlæg af målrettede områder	Udlæg af målrettede områder	Udlæg af målrettede områder	Udlæg af målrettede områder	Udlæg af målrettede områder	Udlæg af målrettede områder
1-1	Vinterhede, bestvalde	5,49							5,49	63.300.000	5	39	Verp...				
2-0	Vinterhede	5,82							5,82	63.300.000	5	39	Verp...				
3-0	Vålbøg	20,79							20,79	63.300.000	5	39	Verp...				
3-1	MFO-areal, kommandering	0,40		0,00					0,32	63.300.000	5	39	Verp...				
4-0	Vinterhede	8,97							8,97	63.300.000	5	39	Verp...				
5-0	Vinterhede	7,95	0,14						7,81	63.300.000	5	39	Verp...			3,91	
5-1	Vålbøg	1,11	0,02	0,00					1,07	63.300.000	5	39	Verp...				
6-0	Vinterhede, bestvalde	12,41							12,41	63.300.000	5	39	Verp...			6,21	
7-0	Vinterhede	4,04		0,01					4,03	63.300.446	1	39	Højbetede			4,03	
	Sum	66,06	0,16	0,01	0,02	0,18	0,00	0,82							14,15	0,00	0,00

Vær opmærksom på at hvis du til efteråret bliver nød til at flytte dine målrettede efterafgrøder skal du i 2021 åbne din ansøgning i fællesskemaet.

Det gøres ved at ændre metodevalg på marken i kolonne A18 og indtaste areal i A19, hvilket giver et nyt omregnet areal i A20.

Det anbefales at man retter i fællesskemaet og tilretter i Næsgaard Mark, da en ny eksport kan nulstille nogle af de andre tilrettelser du har foretaget på tastselv.fvm.dk, men ellers er udgangspunktet at vi eksporterer til A14 og A16 i ansøgningsperioden og efter 1. maj til A18 og A19.

Foretag derefter **beregning** af grønne krav.

Det tager lidt tid, men der skulle gerne komme en opgørelse.

Øverst ses en opgørelse om man er omfattet af krav til 5% miljøfokusområder (MFO)

Klikker man "Vis beregning" får man udspecificeret hvordan opfyldelse af krav om miljøfokusområder mv. og grønne krav er foretaget.

OBS! Næsgaard regner ikke på 2 m bræmmen alene. Hvis randzonen er pløjet op og bræmmen er indtegnet kan der være forskel på beregnet MFO areal af A5

Sammenlign skema Opfyldelse af grønne krav med nøgletal 025.

De samme oplysninger skal være at finde i markprogrammet under Nøgletal: **025** Grønnekrav

Miljø- og Fødevarerministeriet
Landbrugsstyrelsen

Brugerindstillinger Log af

Du er logget på som Datalogisk A/S

Vælg funktion: Udfør, Statuskontrol, Vis/Tilføj markkort, Indsend, Indlæs xml-fil

Du redigerer nu: Fællesskema 2018, Journalnr. 18-0000556
Du har tilknyttet markkort tjek4-0-1 til dette skema.

Markering / bedrift	MFO / grønne krav	Tilvækst	Økologi	Landbruger	Ekstra
Forside	MFO og målrettede efterafgrøder	Miljø- og økologitilslags	Markplan	Unge landbrugere	Rettigheder og GMO
Markplan og grundbetaling	Grønne krav	Nye miljø- og økologitilslags	Husdyr og græsningserat		Vedhæft filer
Bedriftens ejendomme		Skovtilslags			Vis ændringer

<< Forrige side Næste side >>

Grønne krav

På denne side beregner du, om du er omfattet af de grønne krav, og om din bedrift opfylder kravene.

Klik på knappen for at Sådan opfylder du siden

- Beregne opfyldelse af grønne krav Beregn

Grønt krav om 5% miljøfokusområder (MFO)

Opfylder du krav om 5% MFO?	Omfattet af krav	Undtaget fra krav	Opfylder krav	Skjul beregning
<input type="checkbox"/>	Ja	Nej	Ja	

Beregning uden MFO-græsudlæg og MFO-efterafgrøder

Før græsudlæg og efterafgrøder

Arealtype	Areal i ha	Vægtning	Beregnet MFO-areal i ha
A1 Samlet anmeldt omdriftsareal	103,44		
A2 + Samlet areal med MFO-lavskov	0,00		
A3 = Grundlag for beregning af krav til MFO	103,44		
A4 Samlet krav om 5% MFO af omdriftsareal			5,18
A5 MFO-bræmmer	0,00	x 1,50	0,00
A6 2 meter bræmmer	0,00	x 1,50	0,00
A7 MFO-bestoverbrak	0,00	x 1,50	0,00
A8 MFO-brak	0,00	x 1,00	0,00
A9 GLM-søer og -vandhuller	0,00	x 1,00	0,00
A10 GLM-fortidsminder	0,00	x 1,00	0,00
A11 MFO-lavskov	0,00	x 0,50	0,00
A12 Samlet areal	0,00		0,00

Beregning med MFO-græsudlæg og MFO-efterafgrøder

Arealtype	Areal i ha	Vægtning	Beregnet MFO-areal i ha	Opfyldelse i %
B1 Samlet behov for MFO-græsudlæg og MFO-efterafgrøder	17,27			
B2 Anmeldt areal med MFO-efterafgrøder, blandinger (ikke i majs)	31,27	x 0,30	9,38	9,07
B3 = Samlet areal for MFO-græsudlæg	31,27		9,38	9,07
B4 Resterende behov for MFO-græsudlæg	0,00			
B5 Anmeldt areal med MFO-græsudlæg (ikke i majs)	0,00	x 0,30	0,00	0,00
B6 = Samlet areal for MFO i majs	31,27		9,38	9,07
B7 Resterende behov for MFO i majs	0,00			
B8 Anmeldt areal med MFO i majs	0,00	x 0,30	0,00	0,00
B9 Samlet anmeldt areal til opfyldelse af MFO	31,27		9,38	9,07
B10 Difference			4,20	4,07

Nøgletal Afgrødefordeling Forfrugter

Opstilling 025 Grønne krav Bedrift Test af Eha Upload 2016 Auto Beregn

**** Afgrødevariation ****

Omdriftsareal omfattet af grønne krav	(A1) 83,10
Krav til Afgrødevariation	3
Antal afgrødekategorier på bedriften	3
Areal af største afgrødekategori	36,17
Maksimalt areal af største afgrødekategori	62,32
Areal af næststørste afgrødekategori	31,97
Maksimalt areal af næststørste afgrødekategori	42,77
Afgrødekategorier, samlet vurdering	

**** Miljøfokusområde ****

Arealnavn til Miljøfokusområder 2016	(A4) 4,18
MFO Randzone arealer (x 1,5)	(A5+A7) 2,57
MFO GLM Arealer m. søer & fortidsminder	(A10+A11) 0,05
MFO Brak (x 1,0)	(A8) 0,00
MFO Lavskov (x 0,3)	(A11) 0,00
MFO Efterafgrøder efterår 2016 (x 0,3)	(B9) 6,02
MFO balance 2016	(B10) 4,48
MFO Arealer, samlet vurdering	

De med rødt angivne punkter refererer til tilhørende punkter i fællesskemaet (NB! Ingen sammenhæng i eksemplet)

Kontroller ansøgningen og udfyld/ret fejl og mangler

Tjek derefter at alle oplysninger i Fællesskemaet er korrekte, og udfyld og ret eventuelle fejl og mangler i ansøgningen.

Anvend den indbyggede **Skemakontrol** for at tjekke ansøgningen.

Selvom data kan eksporteres fra Næsgaard MARK, er det brugerens eget ansvar, at de data, som står på Fællesskemaet, er korrekte.

DataLogisk A/S kan således ikke stilles til ansvar for eventuelle fejl ved ansøgning af arealtilskud på tastselv.fvm.dk.

Indberetning af efterafgrøder og beregning af kvote 2021

Åben skema til Gødningskvote og efterafgrøder 2021

Vælg funktionen **Indlæs egne data**



Klik herefter på gennemse og find eksportfilen

Gødningskvote_etterafg2021_bedriftsnummeret.xml

i den dokumentmappe, hvor den blev placeret ved eksport fra Næsgaard MARK.

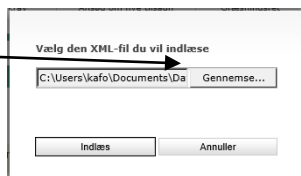

Klik på Åbn når du har fundet filen.

Klik herefter på OK. Herefter indlæses filen.

Se i øvrigt vejledningen til Tast-selv service, som findes på NaturErhvervstyrelsens hjemmeside.

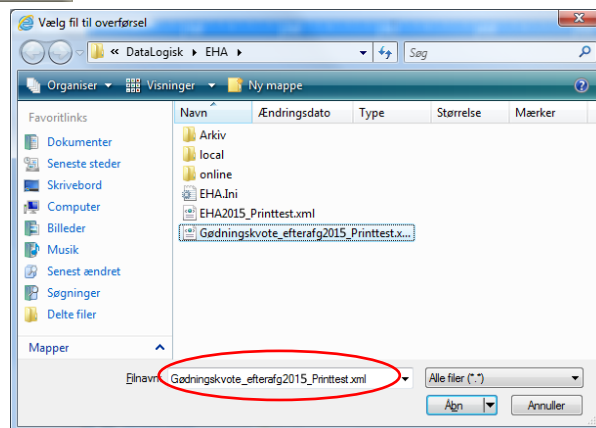

Vælg funktionen **Vis/tilknyt markkort**

(rækkefølgen er ikke afgørende men du skal have indsendt fællesskema.

Miljø- og Fødevarerministeriet
Landbrugsstyrelsen

Brugerindstillinger Log af

Du er logget på som Datalogisk A/S

Velkommen Oversigt og breve Skemaer Fuldmagter Markkort Lister

Vælg funktion Udvalgt

Skema kontrol Vis/tilknyt markkort Indsend Indlæs xml-fil

Gem Print Luk

Du redigerer nu: Gødningskvote og Efterafgrøde 2020, journalnr. 20-0096537
Du har tilknyttet markkort test2020 til dette skema.

Forside Markplan gødningskvote Beregn gødningskvote Markplan efterafgrøde Opførelse efterafgrøde

Næste side >>

Under "Vælg Markkort" brug funktionen "Tilknyt kopi af Årets Seneste Fællesskema Markkort", hvorefter du klikker luk.

Sker der ændringer i kortet til høst skal dette nye kort uploades og tilvælges.

Vælg Markkort

Sle...	Navn	Status	Redigérba...	Oprettet	Redigeret ...	Type	År
	IMK2020_test_nv	Kladde M...	<input checked="" type="checkbox"/>	05-02-2020		Fællesskema	

Tilføjet valg Luk

Tilføjet ny og tilknyt Importér og tilknyt

Tilknyt kopi af Årets Seneste Fællesskema Markkort Importér skemaet til nyt markkort

Tilknyt kopi af Årets seneste fællesskema markkort Importér skemaet til eksisterende markkort

Klik **"Hent"** for at hente markoplysninger fra IMK og
Klik **"Opdater"** for at beregne gødningskvote

Miljø- og Fødevarerministeriet
Landbrugsstyrelsen

Brugerindstillinger Log af

Du er logget på som Datalogisk A/S

Velkommen Oversigt og breve Skemaer Fuldmagter Markkort Lister

Vælg funktion Udvalgt

Opdater gødningskvote og efterafgrøde
Hent marker fra markkort
Hent navn ud fra CVR nr

Vis/tilknyt markkort Indsend Indlæs xml-fil

Gem Print Luk

Du redigerer nu: Gødningskvote og Efterafgrøde 2020, journalnr. 20-0096537
Du har tilknyttet markkort test2020 til dette skema.

Markplan for gødningskvote

Klik på knapperne for at

- Hente marker fra markkort
- Beregne gødningskvote og opdatere siden, så du kan indsende skemaet

Forhøjet udbytte

A Jeg anvender forhøjet udbytte (udfyld kolonne B19 nedenfor) Ja

Markplan med gødningsoplysninger

Mark-nr	Areal	Frøafgræder	Dyrket afgrøder (oplysninger om frø, frø mængde, frø sort)	Harmoniareal	Jordbundstype	Standard	Årsnr.	Års nr.	Vanding	Afgrøder	Hovedafgrøde	Førgrødt	Efterafgrøde og udlæg	Årsnr til afgrøder	Mark-nr	Gødningsoplysninger	N-korrektion	N-udbytte	P-behov	P-udbytte						
ha	ha	ha	ha	ha	nr.	nr.	nr.	nr.		kode	navn	kode	navn	ha		kg N/ha	kg N/ha	kg N/ha	kg P/ha	kg P/ha						
1-0	5.49	0.00	0.00	5.49	6	6	1	1	Vårbøg	160	Sukkelær af fabrik	970	Udlæg og efterafgrøde af græs	0.00	5.49	1-0	3	141	0	0.00	138.00	757.62	21	0	115.29	
2-0	5.82	0.00	0.00	5.82	6	6	2	2	Vårhvede	160	Sukkelær af fabrik	968	Efterafgrøde: pløjede, huddyn m.l.	0.00	5.82	2-0	3	166	0	0.00	163.00	948.66	18	0	104.76	
3-0	20.79	0.00	0.00	20.79	6	6	3	3	Vårhavre	1	Vårbøg			0.00	20.79	3-0	0	113	0	0.00	115.00	2.390.85	23	0	478.17	
3-1	0.40	0.08	0.00	0.00	6	6	308	308	MPO-brak, sommerårling	308	MPO-brak, sommerårling			0.00	0.32	3-1	0	0	0	0.00	0.00	0.00	0	0	0.00	
4-0	8.37	0.00	0.00	8.37	7	7	11	11	Vinterhvede	22	Vintergræs			0.00	8.37	4-0	23	221	0	0.00	198.00	1.657.26	19	0	159.63	
5-0	7.95	0.14	0.00	7.81	6	6	257	257	Permanent græs, uden kløver	257	Permanent græs, uden kløver			0.00	7.81	5-0	0	405	0	0.00	405.00	3.163.05	33	0	257.73	
5-1	1.11	0.04	0.00	1.07	6	6	1	1	Vårbøg	257	Permanent græs, uden kløver			0.00	1.07	5-1	23	141	0	0.00	118.00	126.26	21	0	23.47	
6-0	12.41	0.00	0.00	12.41	7	7	10	10	Vinterbøg	998	Intern kode: Ukendt afgrøde			0.00	12.41	6-0	0	201	0	0.00	201.00	2.494.41	18	0	223.38	
7-0	4.04	0.01	0.00	4.03	7	7	22	22	Vintergræs	998	Intern kode: Ukendt afgrøde			0.00	4.03	7-0	0	219	0	0.00	219.00	882.57	26	0	104.78	
Sum	66.38	0.27	0.00	65.79			0.00							0.00	66.11											12.420.68

Ekstra afgrøder på mark

C Jeg har flere afgrøder pr. mark i dette hostår (klik 'Ja' og udfyld tabel nedenfor) Ja

Lukket system

D Jeg anvender lukket system (klik 'Ja' og udfyld tabel nedenfor) Ja

<< Forrige side Næste side >>

Hovedafgrøde, Jordtype, Vanding, P-tal (kun hvis ploft korrigeres herfor), Efterafgrøde (evt. såtidspunkt), Udbyttekorrektion, flere afgrøder overføres ved eksporten. Ved flere afgrøder, placeres H2-H5, E2-E5 og F1-F5 under Ekstraafgrøder afsnit C. Afgrøder tilnyttet lukket system placeres under afsnit D. Bedriftens N-kvote uden korrektion skal være identisk med Sum af kolonne B22.



I Beregn gødningskvote

Korrigeres N-kvoten for N-prognosen, fradrag for eftervirkning og andre fradrag.

Bedriftens kvote efter fradrag og eftervirkning bør være identisk med "N-kvoten i alt"

Anvendes kvægundtagelsen er det markeret her.

Søges økologisk arealtilskud vil Næsgård eksportere oplysninger her.

Brug Nøgletalsopsætning 100 Beregning af N kvote til sammenligning

Gennemsnitlig P-tal, fosfortalskorrektion og harmoniareal i område med skærpet P-loft aflæses her. Værdierne bør være identisk med tilsvarende oplysninger i Næsgaard Mark

Markplan efterafgrøder er en oversigt til indberetning af efterafgrøder og alternativer til efterafgrøder.

Tilsvarende oplysninger er at se under fanen efterafgrøder i markplanen.

Efterafgrøder og metodevalg af alternativer til efterafgrøder både pligtige eller målrettede angives under A14.

Ved eksporten angives kun oplysninger vedr. pligtige og husdyrefterafgrøder.

Oplysninger om målrettede efterafgrøder og MFO overføres fra Fællesskemaet.

Forside	Markplan gødningskvote	Beregn gødningskvote	Markplan efterafgrøder	Opgørelse efterafgrøder
<< Forrige side		Næste side >>		
Beregning af gødningskvote 2020/2021				
Klik på knappen for at Sådan udfylder du siden				
• Opdatere og genberegne skemaet Opdater				
Generelle oplysninger				
A	Ifølge dit markkort ligger hovedparten af din bedrifts jord i		Guldborgsund	
B	Ifølge dit gødningsregnskab 2018/2019 blev der udbragt husdyrgødning og anden organisk gødning svarende til ingen værdi indrapporteret			
Er du uenig, kan du ændre det her:			Under 30 kg N/ha harmoniareal	
Undtagelsen om 230 kg N/ha for kvægbrug				
Ønsker du at gøre brug af muligheden for at udbringe op til 230 kg N/ha fra husdyrgødning og anden organisk gødning i planperioden 2020/2021?			Jordbruger	Sagsbehandler
C Hvis du sætter kryds i 'ja', erklærer du samtidig, at du er bekendt med husdyrgødningsbekendtgørelsens betingelser for udbringning af husdyrgødning og anden organisk gødning på en bedrift, hvor 2/3 af den producerede kvælstof stammer fra kvæg			Ja <input type="checkbox"/>	Nej <input type="checkbox"/>
Areal med græs, roer og græsefterafgrøder i markplanen			20,72 %	
Økologisk Arealtilskud				
Hvis du har tilsagn om Økologisk Arealtilskud, og er du tilmeldt Register for Gødningsregnskab er du forpligtet til at overholde en af følgende betingelser om tilførsel af kvælstof				
D	Valg af 65 kg eller 107 kg udnyttet kvælstof (N) i gennemsnit pr. ha på hele bedriftens harmoniareal		Intet valgt	
Sagsbehandlers valg af 65 kg eller 107 kg udnyttet kvælstof (N) i gennemsnit pr. ha på hele bedriftens harmoniareal			Intet valgt	
Derfor er bedriftens maksimale N-kvoten				
kg N				
Bedriftens gødningskvote				
N-prognosen forventes offentliggjort sidst i marts i år. Vær derfor opmærksom på, at den endelige beregning af gødningskvoten endnu ikke foreligger.				
E	Bedriftens N-kvoten for nedenstående korrektioner		12.420,68	kg N
F	Korrektion for N-prognose		0,00	kg N
G	Fradrag for eftervirkning af efterafgrøder 2020		0,00	kg N
I	Valgt fradrag som alternativ til frivillige efterafgrøder i målrettet kvælstofregulering i 2021		0,00	kg N
Sagsbehandlers eventuelle ændring til I			ha	0,00
J	Fradrag pga. manglende frivillige efterafgrøder i målrettet kvælstofregulering i 2020		0,00	kg N
K	Valgt fradrag som alternativ til pligtige/husdyrefterafgrøder i 2020		0,00	kg N
L	Valgt fradrag som alternativ til obligatoriske efterafgrøder i målrettet kvælstofregulering i 2020		0,00	kg N
M	Fradrag pga. sen etablering af efterafgrøder i 2020		0,00	kg N
N	Bedriftens korrigerede N-kvoten i alt		12.420,68	kg N
Bedriftens fosfortal				
O	Bedriftens gennemsnitlige fosfortal (beregnet ud fra fanen 'Markplan gødningskvote')		0,00	kg P /ha
P	Korrektion pr. ha harmoniareal, korrigeret for marker med jordbundstype 11 og 12 (kolonne B7 og B8 på fanen 'Markplan gødningskvote')		0,0	kg P /ha
Skærpede fosforlofter				
Q	Andel af harmoniareal, der ligger i områder med skærpet krav (beregnet ud fra dit markkort)		0,00	%
<< Forrige side		Næste side >>		

Forside	Markplan gødningskvote	Beregn gødningskvote	Markplan efterafgrøder	Opgørelse efterafgrøder													
<< Forrige side		Næste side >>															
Markplan for efterafgrøder																	
Klik på knappen for at Sådan udfylder du siden																	
• Hente marker fra markkort Hent																	
• Opdatere og genberegne skemaet Opdater																	
Markplan for efterafgrøder																	
Marknummer	A1	A2	A3	A4	A5	A6	A7	A8	A9	A10	A11	A12	A13	A14	A15	A16	A17
afgrøde	areal	areal	areal	areal	areal	areal	areal	areal	areal	areal	areal	areal	areal	areal	areal	areal	areal
kode	navn	ha	ha	ha	ha	ha	ha	ha	ha	ha	ha	ha	ha	ha	ha	ha	ha
1-0	1	1	0,49	0,00	0,00	0,00	0,00	5,49	25.000.017					E1-veg			0,00
2-0	2	1	5,82	0,00	0,00	0,00	0,00	17.250.017						E1-veg			5,82
3-0	3	1		0,00	0,00	0,00	0,00	20.79	25.000.017					E1-veg			0,00
4-0	4	1	0,49	0,00	0,00	0,00	0,00	0,22	25.000.017					E1-veg			0,00
5-0	5	1	0,27	0,00	0,00	0,00	0,00	8,37	25.000.017					E1-veg			0,00
6-0	6	1	7,95	0,14	0,00	0,00	0,00	7,81	25.000.017					E1-veg			0,00
7-0	7	1	1,11	0,04	0,00	0,00	0,00	1,07	25.000.017					E1-veg			0,00
8-0	8	1	12,41	0,00	0,00	0,00	0,00	12,41	25.000.017					E1-veg			0,00
9-0	9	1	0,04	0,01	0,00	0,00	0,00	0,00	25.000.017					E1-veg			0,00
10-0	10	1	66,28	0,27	0,00	0,00	0,00	66,11						E1-veg			66,28
Sum																	
I kolonne A10 fremgår de marker, hvor du har ansøgt til målrettet kvælstofregulering i Fællesskemaet. Efter prioriteringen skal du på ny hente marker fra dit markkort hvis du vil opdatere kolonnen med de endelige tilsagn.																	
Udsæt høst																	
B	Udsæt høst af hovedafgrøder med MFO afslutning til 7. september		Ja	<input type="checkbox"/>													
<< Forrige side		Næste side >>															

Skemaet henter arealer og omregner det til efterafgrøder der anvendes i den endelige opgørelse for efteråret 2021.

Da tilsagn først bliver tildelt efter 17. april, vil de ikke blive overført tidligere.

Opgørelse af efterafgrøder efterår 2021 vil være at finde dels i 2021 under nøgletal: 030 Pligtige efterafgrøder i kolonne 3 og 4

Dels i fanen "opgørelsen til Efterafgrøder" i N-kontrollen til Markplan 2022.

Man kan godt tilføje oplysninger om målrettede efterafgrøder manuelt, men får man ikke tilsagn, skal man fjerne dem manuelt igen. Ellers betragtes de som udlæg af pligtige.

Forside	Markplan gødningskvote	Beregn gødningskvote	Markplan efterafgrøder	Opgørelse efterafgrøder
Opgørelse af efterafgrøder 2021				
Klik på knappen for at Sådan udfylder du siden				
<ul style="list-style-type: none"> Opdatere og genberegne skemaet Opdater 				
Generelle oplysninger				
A Er du økolog?		Jordbruger	Sagsbehandler	
Sæt kryds her, hvis du er blevet økolog eller var under omlægning efter 1. februar 2021		Ja <input type="checkbox"/>	Ja <input type="checkbox"/> Nej <input type="checkbox"/>	
Ifølge dit gødningsregnskab 2019/2020 blev der udbragt husdyrgødning og anden organisk gødning svarende til ingen værdi indrapporteret		Ja <input type="checkbox"/>	Ja <input type="checkbox"/> Nej <input type="checkbox"/>	
B Er du uenig, kan du ændre det her		Vælg...		
Sagsbehandlers eventuelle ændring				
C Efterafgrødegrundareal beregnet ud fra dit markkort		57,98 ha		
Obligatoriske efterafgrøder i målrettet kvælstofregulering				
Et evt. obligatorisk krav forventes offentliggjort sidst i maj i år				
D Dit samlede krav til obligatoriske efterafgrøder er		Vis beregning		0,00 ha
E Indberettede obligatoriske efterafgrøder		0,00 ha		
F Indberettede alternativer til obligatoriske efterafgrøder (omregnet til efterafgrøder)		0,00 ha		
G Krav der ikke opfyldes med indberettede efterafgrøder/alternativer		0,00 ha		
H Sagsbehandlerjusteret krav der ikke opfyldes med indberettede efterafgrøder/alternativer		ha		
I Du har valgt fradrag i kvoten 2021/2022 som følge af manglende obligatoriske efterafgrøder		0,00 kg N		
Indberettede obligatoriske efterafgrøder, der anvendes til at opfylde kravet (udløser eftervirkning)		0,00 ha		
Sagsbehandlerjusteret indberettede obligatoriske efterafgrøder, der anvendes til at opfylde kravet (udløser eftervirkning)		ha		
Pligtige efterafgrøder og husdyrefterafgrøder				
Krav til pligtige efterafgrøder, % og ha		14,70 %	8,52 ha	
K Reduktion i krav pga. pilotprojekter		ha		
Krav til husdyrefterafgrøder, % og ha		0,35 %	2,02 ha	
Samlet krav til pligtige og husdyrefterafgrøder		10,54 ha		
L Indberettede pligtige og husdyrefterafgrøder		5,82 ha		
M Sagsbehandlerjusteret pligtige og husdyrefterafgrøder		ha		
Indberettede alternativer til pligtige og husdyrefterafgrøder (omregnet til efterafgrøder)		2,02 ha		
Sagsbehandlerjusteret alternativer til pligtige og husdyrefterafgrøder		ha		
N Overskud af efterafgrøder fra tidligere planperioder		0,00 ha		
O Har du overtaget et overskud af efterafgrøder fra en ophørt virksomhed?		Ja <input type="checkbox"/>		
P Efterafgrøder og alternativer i alt		0,00 ha		
Del af planperiodens krav, der opfyldes med ovenstående efterafgrøder og alternativer		7,84 ha		
Q Hvis du vil ændre ovenstående, så oplys det her. Resterende krav vil blive opfyldt ved fradrag i kvoten		ha		
Sagsbehandlerjusteret ændring til ovenstående. Resterende krav vil blive opfyldt ved fradrag i kvoten		ha		
R Resultat af pligtige efterafgrøder og husdyrefterafgrøder		-2,70 ha		
S Du har valgt et fradrag i kvoten 2021/2022 som følge af manglende pligtige efterafgrøder og husdyrefterafgrøder på i alt		405,00 kg N		
T Overskud af efterafgrøder der overføres til planperioden 2022/2023		0,00 ha		
Eftervirkning og kvotefradrag 2021/2022				
U Areal med efterafgrøder der udløser eftervirkning (pligtige efterafgrøder, husdyrefterafgrøder og obligatoriske efterafgrøder i målrettet kvælstofregulering)		5,82 ha		
V Du har valgt fradrag i kvoten som følge af sen etablering af efterafgrøder (pligtige og husdyrefterafgrøder samt efterafgrøder i målrettet kvælstofregulering)		0,00 kg N		
W Sagsbehandlerjusteret fradrag i kvoten som følge af sen etablering af efterafgrøder		kg N		
Du har valgt fradrag i kvoten som alternativ til efterafgrøder (pligtige efterafgrøder, husdyrefterafgrøder og obligatoriske efterafgrøder i målrettet kvælstofregulering) (felt H + S)		99,51 kg N		

Køb og salg af efterafgrøder er ikke muligt mere, men i forbindelse med forpagtning/tilkøb af jord kan man modtage efterafgrøder og de tages under "Forudsætninger" i N-kontrollen til Markplan 2022.

Gødningsregnskab	
Bedrift: 02A2103_3_...	Godkendt: <input type="checkbox"/> Godkendt første år: <input type="checkbox"/> Noter: *
Håndværktøjer: Efterafgrøder HP-kontrol Løbsrøddokumentation	
Gødningsregnskab	Efterafgrøder
<ul style="list-style-type: none"> Isomene Kvælstofkvote længstret og konsuleretlægning Nærings Bed Plan v. skovgødning Nærings og skovgødning Bed Plan v. skovgødning Indsat 2019/2020 Arbejder 2019/2020 Forbrug Indsat næringsstof med slæbetilførsel Næringsstof med slæbetilførsel (ha) Indsat vægtpåført P2O Regnet gennemsnitligt forbrug (P) 	<ul style="list-style-type: none"> Efterafgrødegrundareal under 10 ha Indsat krav til husdyrefterafgrøder Krav til husdyrefterafgrøder, pct Areal efterafgrøder, ha Areal til beregning af eftervirkning Overført overskud af efterafgrøder Uoverskud til efterafgrøder efterår 2020 Udsædning Brug af mellemafgrøder efterår 2020 Areal af frøling energiindsats efterår 2020 Sæerens og eftervirkning af frøefterår 2020/2021 Kvælstof efterafgrøder Efterafgrøder modtaget (krav afgivet), ha DKR nr.

Nøgletal Afgrødefordeling Forbrug ID15		
Opsætning 030 Pligtige efterafgrøder	Bedrift test mk imp	Auto <input checked="" type="checkbox"/> Beregn
** Pligtige efterafgrøder efterår 2020 **	** Alternativer til efterafgrøder **	** Behov for udlæg af efterafgrøder efterår 2021
(C) Grundareal for pligtige efterafgrøder	Reduktion pga. energiindsats	(C) Grundareal pligtige efterafgrøder efterår 2021
Krav til pligtige efterafgrøder før korrektion, 14,00	Areal med mellemafgrøder (50% tilmeldt areal)	Krav til lov efterafgrøder efterår 2021 % 14,71
(G) Krav til pligtige efterafgrøder, ha 4,09	Reduktion pga. afbr. af fiber	(G) Krav til lov efterafgrøder efterår 2021 i ha 8,52
(G) Krav husdyr-efterafgrøder, ha 0,15	Efterafgrøder pga. brak langs vandløb (ha)	Krav husdyr efterafgrøder, ha efterår 2021 0,35
(I) Sum af alternativ efterafgrøder 2,09	Efterafgrøder v. tidlig sået vintersæd (ha)	(I) Sum alternativ efterafgrøder efterår 2021, ha 2,02
(J) Efterafgrøder overført fra tidligere år, ha 2,14	Efterafgrøder ved brak af omfritsarealer	(J) Efterafgrøder overført fra efterår 2020 0,00
(O) Efterafgrøder i markplan 2020, ha 0,00	(O) Sum af alternativ efterafgrøder 2,09	Mindste etablering af efterafgrøder efterår 2021 6,82
(M) Reduktion pga. nedsat N kvote, ha 0,00	(K) Krav/reduktion fra anden virksomhed 0,00	(H) Efterafgrøder i markplan efterår 2021, ha 5,82
(N) Balance i år (inkl. overført), ha 0,00	Forbrug kg total-N/ha i org. Gødning 0,00	Andel pligtige efterafgrøder der anvendes til 5,82
		Målrettede efterafgrøder efterår 2021, ha 10,40

Kontroller ansøgningen og udfyld/ret fejl og mangler

Tjek **altid** opgørelse af efterafgrøder 2020/21 samt indberetning af efterafgrøder 2021/22 i Tast-selv service er korrekte, og udfyld og ret eventuelle fejl og mangler.

Har du uploadet gødningsoplysninger så tjek også markplan, beregning af gødningskvote.

Selvom data kan eksporteres fra Næsgaard MARK, er det brugerens eget ansvar, at de data, som står på Fælleskemaet, er korrekte.

Datalogisk A/S kan således ikke stilles til ansvar for eventuelle fejl ved indberetning af gødningskvote og efterafgrøder på tastselv.fvm.dk.