

Indhold

Generelt	2
Ansøgning om enkeltbetaling via internet	2
Nyheder og ændringer i principper	3
Kortet er styrende for støtten	4
Markplan-elementer i Tast-selv	4
ID15 områder i Næsgaard mark	5
Miljø og økologitilsagn i Næsgaard Mark	5
Frivillige målrettede efterafgrøder til efterår 2020	5
Forberedelse før ansøgning	7
Angiv selv de resterende oplysninger i fællesskemaet	8
Klargøring af data til upload	8
Tilret markplan	8
EU-id	9
Flere afgrøder pr. mark	9
Afgrøder	9
Konverteringstabel fra Næsgaard MARK til Fællesskemaet	10
Økologisk omlægningsdato	10
Planlægning af efterafgrøder 2020/21 allerede ved Tast-selv 2020	10
Obligatoriske målrettede efterafgrøder 2020/21 udlagt efterår 2020	10
Husdyrefterafgrødekrav 2020/21 udlagt efterår 2020	11
Alternativer til pligtige efterafgrøder i efteråret 2020 og opsparing	11
Gødningsoplysninger	12
Eksporter data til EHA	12
Vælg oplysninger til eksport	12
Eksportfilen for markplanen	13
Fødevareministeriets Tast selv-service	13
Markkort	14
Tilknyt markkort	14
Overførsel til Tast-selv service	14
Ansøgning om enkeltbetaling 2020	15
Kontroller ansøgningen og udfyld/ret fejl og mangler	18
Indberetning af efterafgrøder og beregning af kvote 2020	18
Kontroller ansøgningen og udfyld/ret fejl og mangler	22

(Opdateret 07-02-2020)

Generelt

Generelt

Denne vejledning gennemgår fremgangsmåden ved eksport af data fra Næsgaard MARK til udarbejdelse af ansøgning om enkeltbetaling på internettet.

Tjek din ansøgning om enkeltbetaling inden indsendelse!

Tjek ejendomme, marker og ansøgningskontrol i Fællesskemaet.

Tjek desuden at afgrøderne er korrekt angivet, og at arealerne er placeret i den rigtige kolonne på markplanen i ansøgningen.

Selvom data kan eksporteres fra Næsgaard MARK, er det brugerens eget ansvar, at de data, som står på fællesskemaet, er korrekte.

Datalogisk A/S kan således ikke stilles til ansvar for eventuelle fejl ved Hektarstøtteansøgningen.

Læs i øvrigt om forudsætninger, betingelser og rettigheder ved udarbejdelse af hektarstøtteansøgning på internettet på NaturErhvervstyrelsens hjemmeside.

Vedrørende ansvar ved brug af Næsgaard Mark, henviser vi til vores slutbrugerlicensaftale, der kan ses på vores hjemmeside: <http://www.datalogisk.dk/>

Ansøgning om enkeltbetaling via internet

Alle, der har søgt om hektarstøtte tidligere og har adgang til internet, kan udfylde ansøgning om enkeltbetaling. I 2020 sender du Fællesskema og markkort ved at bruge ansøgningssystemet på <https://tastselv.fvm.dk/>.

Du bruger dit NemID eller Medarbejdersignatur under Digital Signatur til at logge på Fødevareministeriets Tast selv-service. Er du ejer af en enkeltmandsvirksomhed, bruger du Nem ID, mens du bruger Digital Signatur, hvis du er ejer eller ansat i et I/S, ApS eller A/S.

Igen i år skal du uploade 2 filer.

1. En ansøgning om enkeltbetaling og frivillige målrettede efterafgrøder efterår 2020 i Fællesskema 2020, samt
2. Gødningsplan og indberetning af efterafgrøder og alternativer til efterafgrøder til 2021 (ligger også efterår 2020).

Følgende oplysninger eksporteres altid:

Oplysninger om markkode, markblok, total-areal, afgrøder, pligtige efterafgrøder og alternativer til pligtige efterafgrøder, ansøgningsareal, planlagte MFO-efterafgrøder og om 2 m bræmme medregnes som MFO, målrettede efterafgrøder, omlægningsdato (kun økologi) samt indberetning af efterafgrøder og alternativer til 2020/21, Gødningsoplysninger herunder fosforanalyser, hvis P-analysetals korrektion anvendes og udbyttekorrektion.

Nyheder og ændringer i principper



Der er tre vigtige ændringer i 2020:

1. Først-til-mølle-princippet er afskaffet vedr. ansøgning om målrettede efterafgrøder. Til gengæld er behovet/mulighed for ansøgning er steget betragteligt, og rettelser i placering og evt. alternativ af målrettede efterafgrøder skal efter 17.april ske ved at genåbne fællesskemaet.



2. Efterafgrødekravet er steget med 0,7% til hhv. 10,7% og 14,7%



3. Du skal indsende en tilrettet gødningsplan sammen med oplysning om udlæg af pligtige efterafgrøder og alternativer senest 10. september.

Det er vigtigt at forstå at alle ændringer i markplanen skal være tilrettet 10. september og ikke først når gødningsregnskabet skal indsendes da behovsberegningen på bedriften, skal ligge fast denne dato. Er byggen taget til helsæd pga. udlægget blev for kraftigt og der er taget 2 slet på udlægget osv., så skal disse ændringer ind senest 10. september. Landmanden er forpligtet til at notere ændringer inden 7 dage, så det kan ses ved en evt. kontrol, men det er en klar skærpelse at disse ændringer nu skal være indberettet elektronisk 10. september og ikke først når vi laver gødningsregnskab.



Der er nu et fuldt spejl af Målrettede efterafgrøder og alternativer til målrettede efterafgrøder til de pligtige efterafgrøder. Dvs. at ud over efterafgrøder kan alternativerne, mellem-afgrøder, energiafgrøder, tidlig såning af vintersæd, efterafgrødebrak og brak langs vandløb og sø anvendes.

I Næsgaard Mark er der lavet særskilte afgrøder til ansøgning om målrettede efterafgrøder. Importer disse til kartoteket hvis du vil søge om målrettede efterafgrøder:

- Målrettede efterafgrøder 1:1
- Målrettede mellemafgrøder 1:0,5
- Målrettede energiafgrøder 1:1,25
- Slånings-/blomsterbrak til målrettet efterafgrødebrak 1:1
- Målrettede braklagte arealer langs vandløb og sø 1:4



Tidlig såning af vintersæd kan kun anmeldes i efterafgrødefanen, men har i år en faktor 1:0,5 hvilket er en fordobling i forhold til 2019.

Som standard vil energiafgrøder uden MFO automatisk blive anmeldt som alternativ til pligtige efterafgrøder.

Bemærk hvis Areal med energiafgrøder er etableret før referenceperioden 2008/2009 kan det ikke medregnes som alternativ til efterafgrøde. Her bør det så det i stedet anmeldes med MFO

Kortet er styrende for støtten

OBS - meget vigtigt



Marker skal uploades til, eller indtegnes på IMK og det beregnede areal på IMK er gældende. Det er derfor vigtigt at kortindtegningerne er udført med størst mulig præcision.

Vær opmærksom på markblokændringer i 2020. Der er i år oprettet mange markblokke fra myndighederne med permanente arealer og markerne afskæres i forhold til de nye blokke, hvorfor der kan opstå "huller" mellem markerne, hvor det permanente areal er tegnet ud i marken og omvendt. Oplever du et stort svind i areal ved upload, så lav en kopi af markkortet og brug funktionen "Beregn markblokke" i arealkontrollen til at finde markkortfraklip.

Markblokke skal ikke anvendes til at dele marker indenfor bedriften. Det har aldrig været formålet med markblokke. Hvis Landbrugsstyrelsen har oprettet markblokke uden at der er et fysisk skel så ring/skriv/kontakt styrelsen og få markblokken samlet igen. Det er kun til gene og griseri!

Markplan-elementer i Tast-selv

ID15 område og retention er angivet på hver mark.

Du kan søge i alle retentionsklasser (evne til at tilbageholde N ved udvaskning), men der prioriteres efter laveste retentionsklasse, hvis der søges rigeligt indenfor vandområdet.

Markplan for 2 meter bræmmer, GLM-landskabs-elementer, MFO-græsudlæg og efterafgrøder															
Filering på ID15-område		Vej til markplan													
A1	A2	A3	A4	A5	A6	A7	A8	A9	A10	A11	A12	A13	A14	A15	A16
Fra siden "Markplan og grundbetaling"		Arealer fra markkort			Højfleksionsområder (MFO)			Generelle oplysninger om målrettet kvælstofregulering (LSP-ordning)			ID15-område		Retention		
Marknummer	Afgrøde	Areal til grundbetaling	2 meter bræmmer	GLM-reger og GLM-færdige minder	2 meter bræmmer med MFO	GLM med MFO	Planlagt MFO- eller MFO-udlæg	Planlagt MFO- eller MFO-udlæg	Areal til kvælstofregulering	ID15-område	Retention	Mark kan søges under ordning	Vej til afgrøde/elementer	Kvælstofmedvæltelse	Efterafgrøder og alternativer omregnet til afgrøder (uden kvælstofmedvæltelse)
kode	navn	ha	ha	ha	ha	ha	ha	ha	ha	ha	ha	ha	ha	ha	ha
1-0	1	Vibving	22,74						22,74	63.200.933	3	Ja	VMS		22,74
2-0	1	Vibving	1,86						1,86	63.200.470	4	Ja	VMS		0,93
3-0	310	Brak, sommerudlæg	35,14						35,14	63.200.933	5	Ja	BrakLæge *		35,14
4-0	343	Brak langs vandløb og søer, sommerudlæg (alternativ til efterafgrøder)	19,93						19,93	63.200.470	4	Ja	Brak læge *		79,8
5-0	392	RI	25,12						25,12	63.200.933	5	Ja	Stakling *		31,4

2 meter bræmme er **den andel** af den indtegnede mark, som udgør 2 meter bræmmen.

GLM-søer og GLM-Fortidsminder håndteres nu i fællesskemaet under et som i Næsgaard Mark

Mark					Myndigheder					Gødningbehov					
Mark	Udbyttedokumentation	N-regel	EU-støtte	Økologi	Efterafgrøder	Mark	EU-mark	EU-mark	EU-mark	EU-mark	EU-mark	EU-mark	EU-mark	EU-mark	EU-mark
Markkode	Navn	Areal	Forfrugt	Alder	Afgrøde	Alder	No	EU-afgrøde	EU-afgrøde	EU-afgrøde	EU-afgrøde	EU-afgrøde	EU-afgrøde	EU-afgrøde	EU-afgrøde
1-0		6,00	4 sletgræs	4. Års	4 sletgræs	5. Års		1-0	0,00	0,10	6,10				
2-0		6,50	3 slet+afgr	2. Års	4 sletgræs	3. Års		2-0	0,10	0,00	6,60				
3-0		2,50	4 sletgræs	5. Års	Helsøed vårbyg			3-0	0,00	0,00	2,50				
					Græs 2 slet Juli->										

GLM arealer og 2 m bræmme håndteres som sidste år

GLM-arealer håndteres under Fanen **Markplan > Myndigheder > EU-støtte**.

2 meter bræmmen er kun støtteberettiget i tilfælde man har brak eller markbræmmer op til 2 meter bræmmen. 2 m bræmmen bør derfor "principielt" frategnes marken, eller arealet kan angives under Randzone i fane EU-støtte fra 2020.

Små forskelle i beregning af omdriftsareal og pct. afgrøde mellem Næsgaard og LBST

Ved beregning af omdriftsareal og opgørelse af afgrødeprocent medregner NAER fejlagtig GLM areal anmeldt sammen med hovedafgrøden.

Det er typisk små variationer. Ligger du over grænsen og har problemer med afgrødevariation i tast-selv, kan du vælge at indtegne GLM arealer og anmelde den som slåningsbrak i en selvstændig mark.

Har du angivet arealer under Randzone i fane EU-støtte bør disse kun udgøre 2m bræmmen fra 2020.

ID15 områder i Næsgaard mark

ID15 områder er betydende for hvilke krav der bliver lagt på dit harmoni- og efterafgrødegrundareal.

Hent ID15 vha. markkort funktionen "Ajoudfør ID15 områder i markplanen".

Alternativt kan man fra IMK eksportere markkortet ud og indlæse xml filen med funktionen "Importer arealer fra IMK" under "Markplan > Marker > Kortarealer".

Markkode	Navn	Areal	Forbrug	Alder	Afgrøde	Type	Mark areal	ID15	Antal blok	Randzone	GLM-areal	Total areal	Blok nr.	ID15	Antal blok	Netto areal	Randzone	GLM-areal
2-0	18,99	Vårbyg malt	Hovet	Fab-roer top smilt			678087-35	62.320.01	1	0,00	0,00	9,26	678087-35	62.320.017	1	9,26	0,00	0,00
2-1	2,99	Fab-roer top an	Hovet	Vårbyg malt			678087-35	62.320.01	1	0,00	0,00	2,99	678087-35	62.320.017	1	2,99	0,00	0,00
3-0	10,16	Fab-roer top an	Hovet	Vårbyg malt			678088-11	62.320.01	1	0,00	0,00	10,16	678088-11	62.320.017	1	10,16	0,00	0,00
4-0	5,72	Fab-roer top an	Hovet	Vårbyg malt			677087-96	62.510.02	1	0,00	0,00	5,72	677087-96	62.510.025	1	5,72	0,00	0,00
6-0	9,52	Fab-roer top an	Hovet	Vårbyg malt			678088-04	62.320.01	1	0,00	0,00	9,52	678088-04	62.320.017	1	9,52	0,00	0,00
7-0	18,65	Vårbyg malt	Hovet	Vårbyg malt			678088-45	62.320.01	1	0,00	0,00	18,65	678088-45	62.320.017	1	18,65	0,00	0,00
8-0	1,87	Vårbyg malt	Hovet	Vårbyg malt			678088-91	62.320.01	1	0,00	0,00	1,87	678088-91	62.320.017	1	1,87	0,00	0,00
9-0	1,51	Vårbyg malt	Hovet	Fab-roer top smilt			678088-01	62.320.01	1	0,00	0,00	1,51	678088-01	62.320.017	1	1,51	0,00	0,00
10-0	17,26	Vårbyg malt	Hovet	Strøvsøvet			678088-71	62.320.01	1	0,00	0,00	17,26	678088-71	62.320.017	1	17,26	0,00	0,00
11-0	32,71	Vårbyg malt	Hovet	Vårbyg malt			678087-26	62.320.01	1	0,00	0,00	32,71	678087-26	62.320.017	1	32,71	0,00	0,00

Arealer fra Markkort overføres til Næsgaard Mark under fanen **Markplan/Marker/Kortarealer**. Markér de marker du ønsker at opdatere fra Markkort (CTRL+A = Alle) og klik "Overfør arealer".

Totalareal, Dyrkningsareal, Randzoneareal under fanen EU-støtte opdateres samtidig.

Miljø og økologitilsagn i Næsgaard Mark

Markkode	Navn	Areal	Forbrug	Alder	Afgrøde	Type	EU-ansøg...	Tilsagn om MB støtte	Tilsagn om CM	Andet tilsagn (1)	Andet tilsagn (2)
1-0	6,00	4 stælgæs	4. Brs	4 stælgæs	5. Brs	1	1	Dyrket/Udyrket			
2-0	6,50	3 stælvgr	2. Brs	4 stælgæs	3. Brs	1	1	Dyrket/Udyrket			
3-0	2,50	4 stælgæs	5. Brs	Høland vårbøg		1	1	Dyrket/Udyrket			
3-1	2,00	Høland vårbøg	4 stælgæs	Græs 2 stælvgr->		1	1	Dyrket/Udyrket			
3-2	1,00	4 stælgæs	5. Brs	PI (energi)		1	1	Dyrket/Udyrket			
4-0	7,25	Silomajs		Silomajs		1	1	Dyrket/Udyrket			
5-0	6,75	Silomajs		Miljøgræs (e.majs)		1	1	Dyrket/Udyrket			
10-0	Mosen	0,75	10-Brug udlæg	4. Brs	10-Brug udlæg	1	1	Dyrket/Udyrket		01-09-2022	16 Miljøretlig drift
10-1	Engen	0,62	Græs, MVJ 2, (I)	4. Brs	Græs, MVJ 2, (I N)	1	1	Dyrket/Udyrket		01-09-2016	57 Pleje af græs-

Du kan tilføje dine tilsagn i Næsgaard Mark, så du får et bedre overblik under planlægning om hvilke restriktioner der er pålagt din jord.

Tilsagn tilføjes under Fanen *Markplan > Myndigheder > EU-støtte*

Oplysningerne kan ikke eksporteres i forbindelse med ansøgning. Oplysninger om tilsagn skal under ansøgning hentes i fanen "Udbetaling af tilskud- Miljø- og økologitilsagn" på <https://tastselv.fvm.dk>.

Frivillige målrettede efterafgrøder til efterår 2020



Er man ikke interesseret i at udlægge ekstra efterafgrøder til målrettede efterafgrøder og søge om tilskud herfor, så skal du bare springe over dette afsnit.

For efterår 2020 introduceres et nyt alternativ til målrettede efterafgrøder. Derved kan man nu bruge **brak langs vandløb og sø** som supplement til alternativer som mellemafgrøder, tidlig såning, efterafgrødebrak samt frivillig kvotereduktion. Afbrænding af fiberfraktion bortfalder.

Faktor for tidlig såning af vintersæd ændres også således at **2 ha tidligsåning fremover erstatter 1 ha efterafgrøde**.



Frivillig kvotereduktion tages i ansøgningsåret, mens der vil være et kvotetræk året efter hvis der fortsat mangler efterafgrøder.

Udover er kravet/mulighederne for ansøgning af målrettede efterafgrøder er steget voldsomt over det meste af Danmark introduceres der også et nyt princip for målafpildelse, så nu skal procentsatsen ikke opfyldes på id15 område, men indenfor kystvandsområde.

Ansøger du om målrettede efterafgrøder skal du dog være opmærksom på 2 ting.

1. **De er stedfaste og kan ikke flyttes til andet ID15 område, hvis du forhindres i at udlægge dem, hvor det var først planlagt, skal de udlægges på andre marker i samme ID15 område.**

2. **Ændringer i placering af målrettede efterafgrøder skal indsendes med fællesskemaet, hvilket kan betyde forsinket udbetaling, hvis ansøgning skal genåbnes og manuelt sagsbehandles i LBST.**

Trods udmelding sidste år er der mulighed for at bruge kvotereduktion som alternativ. Du får ingen støtte til det, men det kan modregnes et evt. obligatorisk krav. Ordningen er dog kun relevant hvis du har meget kvote til overs i 2020 og ikke forventer at stå i samme situation i 2021.

Da alle efterafgrøder og alternativer nu skal indtegnes og indberettes på kort, betyder det at oplysningerne hentes fra afgrøden i markplanen.

Efterafgrøderne "**Målrettede efterafgrøde**" og "**Målrettede mellemafgrøder**" tilmeldes ved at tilføje disse efterafgrøder på de respektive marker.

Alternativer som "**Brak til målrettede efterafgrøder**", "**Brak langs vandløb og sø**" samt "**Energiafgrøder til målrettede efterafgrøder**" tilmeldes ved at påføre disse tre afgrøder på de respektive marker.

Derudover er der mulighed for at angive alternativerne "**Tidlig såning efterår 2020 som målrettet efterafgrøde**" og "**Kvotereduktion til målrettede efterafgrøder**" herunder kombinationer af kvotereduktion og de andre ordninger under Markplan>Myndigheder>Efterafgrøder> i 2020.

Metode ansøgt vil være den metode der angives i Fællesskema 2020 ved ansøgning 1. februar.

Brug ID15 Fanen for at få overblik

Mark		Myndigheder										Gødningsbehov					
Mark	Afgrøde	Efterafgrøder															
Markkode	Navn	Areal	Furflugt	Alder	Afgrøde	Alder	No	Type	Area	Kan tilmeldes	Tilmeldt	Antal blokke	ID15-overblik	Metode ansøgt	Metode udført	Tilgavn	Området
1-0	Bag haven	8,03	Fab-roer top høstet		Vårbyg malt m/Ludlæg			Hovede		<input checked="" type="checkbox"/>	<input type="checkbox"/>	1	63300470			<input type="checkbox"/>	0,00
2-0	1231	17,39	Vårbyg malt m/Ludlæg		Løseg flogres			Hovede		<input checked="" type="checkbox"/>	<input type="checkbox"/>	2				<input type="checkbox"/>	0,00
4-0	Over marken	11,79	Vårbyg foder		Vinterbyg			Hovede		<input type="checkbox"/>	<input type="checkbox"/>	2				<input type="checkbox"/>	0,00
4-1		8,23	Rødsvingel markfrø	2. års	Rødsvingel markfrø	2. års		Hovede		<input type="checkbox"/>	<input type="checkbox"/>	1	63300470			<input type="checkbox"/>	0,00
5-0	Bagmarken	14,67	Vinterhvede, hved		Mjølgræs (s. Flagg.)			Efteraf		<input type="checkbox"/>	<input type="checkbox"/>	1	63300470	Efterafgrøder	Efterafgrøder	<input checked="" type="checkbox"/>	14,67
6-0		34,33	Vinterbyg		Vinterhvede, hved	2. års		Hovede		<input type="checkbox"/>	<input type="checkbox"/>	1	63300933			<input type="checkbox"/>	0,00

Vær opmærksom på at kvotereduktion kun er muligt, hvis anmeldt inden 17. april 2020.

Selvom der søges, er det ikke sikkert at man kan få tilskud til alle de ha efterafgrøder man kan og vil udlægge. Det skyldes at der er sat et loft over antallet af ha efterafgrøder man vil give støtte til i hvert kystvandsopland.

Der prioriteres mellem ansøgere ud fra ID15 oplandets evne til at tilbageholde kvælstof (retention). Jo lavere nr. jo større chance. Kvotereduktion prioriteres først.

Angiv selv de resterende oplysninger i fællesskemaet

Etårige og flerårige ordninger, tilsagn mv.

De resterende oplysninger, f.eks. markplan for etårige ordninger, rettes manuelt på <https://tastselv.fvm.dk>, hvor du også har mulighed for at rette i de overførte oplysninger.

Når oplysningerne i Fællesskemaet er ajourført, kan ansøgningen afleveres elektronisk. Som udgangspunkt kan ansøgning kun ske elektronisk. Se mere herom på tastselv.fvm.dk.

Klargøring af data til upload

Før eksport af data

Før data eksporteres, skal du tjekke dine data i markprogrammet

Tilret markplan

Oplysningerne til ansøgning om enkeltbetaling ses på fanen **Myndigheder/EU-støtte**

Her ses og rettes oplysninger:

- EU-ID / Markkode
- Bloknummer
- Afgrøde (afgrødekode)
- Randzone areal
- Markens areal (ha) samt om der søges støtte eller ej til marken (feltet EU-areal)

Markkode	Navn	Areal	Forfrugt	Afgrøde	Note	EU-Id	Randzone areal	Total areal	Ejendom	Bloknr	Antal blokke	Parcelnr.	Lov-afgrøde	EU-areal
1-0	Bag haven	18,46	Vårbyg malt	Vinterraps		1-0	0,00	18,46		694081-93	1	022	Vinterraps	Dyrket/Udnyttet
2-0		6,24	Vårbyg malt	Vårbyg malt m/Ludæg		2-0	0,00	6,24		695081-34	1	001	Vårbyg	Dyrket/Udnyttet
4-0	Over marken	8,63	Fab.roer top snittet	Vårbyg malt m/Ludæg		4-0	0,00	8,63		695081-34	1	001	Vårbyg	Dyrket/Udnyttet
5-0	Bagmarken	13,33	Vinterraps	Vinterhvede, foder		5-0	0,00	13,33		695080-85	1	011	Vinterhvede	Dyrket/Udnyttet
5-1		8,24	Vårbyg malt	Vårbyg malt		5-1	0,00	8,24		695080-85	1	001	Vårbyg efter Korn	Dyrket/Udnyttet
8-0	Engen	4,63	Afgræsnings græs	Afgræsnings græs		8-0	1,24	5,85		694080-74	1	263	Græs uden kløver (ændret)	Dyrket/Udnyttet
9-0	Ny eng	13,87	Vinterhvede, foder	Fab.roer top snittet		9-0	0,25	14,12		694080-74	1	160	Roer til fabrik	Dyrket/Udnyttet
10-0		16,91	Vårbyg malt	Vårbyg malt m/Ludæg		10-0	0,00	16,91		694081-93	1	001	Vårbyg	Dyrket/Udnyttet
11-0		8,72	Vårbyg malt	Vårbyg malt		11-0	0,00	8,72		694081-93	1	001	Vårbyg efter Korn	Dyrket/Udnyttet
12-0		14,12	Rødsvingel markfrø	Fab.roer top snittet		12-0	0,00	14,12		694081-93	1	160	Roer til fabrik	Dyrket/Udnyttet
13-0		38,51	Vinterraps	Vinterhvede, foder		13-0	0,00	38,51		694081-32	1	011	Vinterhvede	Dyrket/Udnyttet
14-0		27,60	Vinterhvede, foder	Vinterbyg		14-0	0,00	27,60		694081-32	1	010	Vinterbyg efter korn	Dyrket/Udnyttet
15-0	Fold	1,14	Afgræsnings græs	Afgræsnings græs		15-0	0,00	1,14		695081-34	1	263	Græs uden kløver (ændret)	Dyrket/Udnyttet
16-0		9,06	Vårbyg malt	Vinterraps		16-0	0,00	9,06		694081-32	1	022	Vinterraps	Dyrket/Udnyttet
17-0	Syrtallet	1,26	Vinterraps	Vinterhvede, foder		17-0	0,00	1,26		694081-32	1	011	Vinterhvede	Dyrket/Udnyttet
18-0		14,73	Vårbyg malt	Vinterraps		18-0	0,00	14,73		694081-93	1	022	Vinterraps	Dyrket/Udnyttet
19-0	Egldiden	4,78	Vårbyg malt	Vårbyg malt		19-0	0,00	4,78		694081-93	1	001	Vårbyg efter Korn	Dyrket/Udnyttet

EU-id

Som standard anvendes markkode feltet ved eksport til fællesskemaet.

Fællesskemaet arbejder kun med markkoder på 6 tegn.

I Næsgaard Mark kan man imidlertid have op til 10 tegn i markkoden.

For at løse dette, kan der indtastes en særskilt **EU-id** i markplanen.

Sæt flueben i kolonnen "Indtast EU-id" og tast den ønskede markkode i kolonnen "EU-id"

Mark	Areal	Type	Forfrugt	Afgrøde	Indtast	EU-id	Ejendom
1-0	39,20	Hovedafgrøde 1	Vinterhvede, foder	Vinterraps	<input type="checkbox"/>	1-0	Hovedgårder
2-0	17,58	Hovedafgrøde 1	Vårbyg malt	Vinterhvede, foder	<input type="checkbox"/>	2-0	Hovedgårder
		Efterafgrøde 1	Miljøgræs (Eft.afgr)	Gul Sennep (E)			
4-0	7,05	Hovedafgrøde 1	Vinterhvede, brød	Fab.roer top høstet	<input type="checkbox"/>	4-0	Hovedgårder
5-0	8,04	Hovedafgrøde 1	Vårbyg malt	Vinterhvede, foder	<input type="checkbox"/>	5-0	Hovedgårder
5-1	8,24	Hovedafgrøde 1	Fab.roer top høstet	Vårbyg malt	<input type="checkbox"/>	5-1	Hovedgårder
8-0	10,53	Hovedafgrøde 1	Afgræsnings græs	Afgræsnings græs	<input type="checkbox"/>	8-0	Hovedgårder
9-0	10,44	Hovedafgrøde 1	Vinterraps	Vinterhvede, brød	<input type="checkbox"/>	9-0	Hovedgårder
10-0	16,91	Hovedafgrøde 1	Vinterhvede, brød	Fab.roer top høstet	<input type="checkbox"/>	10-0	Hovedgårder

Flere afgrøder pr. mark

Hvis der dyrkes flere hoved afgrøder efter hinanden på samme mark (eks. 3-4 slæt Salat eller 2 slæt Broccoli) skal disse ekstra afgrøder angives som ekstra hovedafgrødeteterminer (Hovedafgrøde 2, Hovedafgrøde 3, osv.)

Disse afgrøder skal ikke angives som efterafgrøder.

Mark	Navn	Areal	Type	Forfrugt	Afgrøde	Not	Sort	Passiv	Harn
1-0	Bag haven	42,00	Hovedafgrøde 1	Vinterhvede, foder	Vinterraps		Vinterraps, ud	<input type="checkbox"/>	<input type="checkbox"/>
2-0		17,58	Hovedafgrøde 1	Vårbyg malt	Vinterhvede, foder		Vinterhvede, u	<input type="checkbox"/>	<input type="checkbox"/>
			Efterafgrøde 1	Miljøgræs (Eft.afgr)	Gul Sennep (E)		Gul sennep, uc	<input type="checkbox"/>	<input type="checkbox"/>
4-0	Over marken	7,05	Hovedafgrøde 1	Vinterhvede, brød	Fab.roer top høstet		Fab sukkerroer	<input type="checkbox"/>	<input type="checkbox"/>
5-0	Bagmarken	8,04	Hovedafgrøde 1	Vårbyg malt	Vinterhvede, foder		Vinterhvede, u	<input type="checkbox"/>	<input type="checkbox"/>
5-1		8,24	Hovedafgrøde 1	Fab.roer top høstet	Vårbyg malt		Vårbyg, ud sæ	<input type="checkbox"/>	<input type="checkbox"/>
8-0	Engen	10,53	Hovedafgrøde 1	Afgræsnings græs	Afgræsnings græs		Vinterhvede, u	<input type="checkbox"/>	<input type="checkbox"/>
9-0	Ny eng	10,44	Hovedafgrøde 1	Vinterraps	Vinterhvede, brød		Fab sukkerroer	<input type="checkbox"/>	<input type="checkbox"/>
10-0		16,91	Hovedafgrøde 1	Vinterhvede, brød	Fab.roer top høstet		Vårbyg, ud sæ	<input type="checkbox"/>	<input type="checkbox"/>
11-0		8,65	Hovedafgrøde 1	Markæster	Vårbyg malt		Icebergsalat, l	<input type="checkbox"/>	<input type="checkbox"/>
12-0		9,75	Hovedafgrøde 1	2 slæt + afgr	Salat		Icebergsalat, l	<input type="checkbox"/>	<input type="checkbox"/>
			Hovedafgrøde 2		Salat		Icebergsalat, l	<input type="checkbox"/>	<input type="checkbox"/>
			Hovedafgrøde 3		Salat		Icebergsalat, l	<input type="checkbox"/>	<input type="checkbox"/>
13-0		4,36	Hovedafgrøde 1	Vinterhvede, brød	Vårbyg malt		Vårbyg, ud sæ	<input type="checkbox"/>	<input type="checkbox"/>

Afgrøder

Ved eksport til Fællesskema anvendes afgrøderne i kolonnen **Lov-afgrøde**.

Mark	Areal	Type	Forfrugt	Afgrøde	Indtast	EU-id	Ejendom	Bloknr	Antal bl	Parce	Job	Myndigheder	Lov-afgrøde	EU-areal	EU-ansøgning	Prob
1-0	39,20	Hovedafgrøde 1	Vinterhvede, foder	Vinterraps	<input type="checkbox"/>	1-0	Hovedgården	694081-93	1	1	1		5 022, Vinterraps	Dyrket/Udnyttet		
2-0	17,58	Hovedafgrøde 1	Vårbyg malt	Vinterhvede, foder	<input type="checkbox"/>	2-0	Hovedgården	695081-34	1	1	1		6 011, Vinterhvede eft	Dyrket/Udnyttet		
		Efterafgrøde 1	Miljøgræs (Eft.afgr)	Gul Sennep (E)				970, Efterafgrøder til					Andet			
4-0	7,05	Hovedafgrøde 1	Vinterhvede, brød	Fab.roer top høstet	<input type="checkbox"/>	4-0	Hovedgården	695081-34	1	1	1		6 160, Roer til fabrik	Dyrket/Udnyttet		
5-0	8,04	Hovedafgrøde 1	Vårbyg malt	Vinterhvede, foder	<input type="checkbox"/>	5-0	Hovedgården	695080-85	1	1	1		6 011, Vinterhvede eft	Dyrket/Udnyttet		
5-1	8,24	Hovedafgrøde 1	Fab.roer top høstet	Vårbyg malt	<input type="checkbox"/>	5-1	Hovedgården	693080-85	1	1	1		5 001, Vårbyg	Dyrket/Udnyttet		
8-0	10,53	Hovedafgrøde 1	Afgræsnings græs	Afgræsnings græs	<input type="checkbox"/>	8-0	Hovedgården	694080-74	1	1	1		6 263, Græs uden høst	Dyrket/Udnyttet		
9-0	10,44	Hovedafgrøde 1	Vinterraps	Vinterhvede, brød	<input type="checkbox"/>	9-0	Hovedgården	694080-74	1	1	1		11 013, Vinterhvede, br	Dyrket/Udnyttet		
10-0	16,91	Hovedafgrøde 1	Vinterhvede, brød	Fab.roer top høstet	<input type="checkbox"/>	10-0	Hovedgården	694081-93	1	1	1		7 160, Roer til fabrik	Dyrket/Udnyttet		
11-0	8,65	Hovedafgrøde 1	Markæster	Vårbyg malt	<input type="checkbox"/>	11-0	Hovedgården	694081-93	1	1	1		5 001, Vårbyg	Dyrket/Udnyttet		
12-0	9,75	Hovedafgrøde 1	Rødsvingel markfrø	Rødsvingel markfrø	<input type="checkbox"/>	12-0	Hovedgården	694081-93	1	1	1		5 108, Rødsvingel, fibr	Dyrket/Udnyttet		

Konverteringstabel fra Næsgaard MARK til Fællesskemaet

Lov afgrøderne er udgangspunktet for ansøgning i fællesskema.

Hver Næsgaard Mark afgrøde er tilknyttet en lovkode som standard. Ved eksport til fællesskemaet bliver lovkodens brugt.

En sammenhæng mellem Lovafgrøde og Næsgaard Mark afgrøde findes på vores hjemmeside [klik her](#)

Lovafgrøde - Næsgaard Mark afgrøde

Lovafgrøde for høstår 2012	Jb 5-6:		Næsgaard Mark afgrøde
	Udbytte	N-norm	
1 Vårbyg	63	107	Vårbyg foder Vårbyg foder m/l.raj Vårbyg foder m/miljog Vårbyg foder m/rajgr Vårbyg foder m/udlæg Vårbyg malt Vårbyg malt m/l.rajg Vårbyg malt m/miljog Vårbyg malt m/rajgr Vårbyg malt m/udlæg
2 Vårhvede	57	104	Vårhvede foder udlæg Vårhvede, foder
3 Havre	52	80	Vårhavre Vårhavre m udlæg Vårhavre, nogen

Økologisk omlægningsdato

For økologiske bedrifter kan markernes omlægningsdato indberettes på fanen

Myndigheder/Økologi

Mark	Areal	Type	Forfrugt	Afgrøde	Økologi	
1-0	39,20	Hovedafgrøde	Vinterhvede, fode	Vinterraps	20-02-2009	
I	2-0	17,58	Hovedafgrøde	Vårbyg malt	Vinterhvede, foder	20-02-2009

Planlægning af efterafgrøder 2020/21 allerede ved Tast-selv 2020



Ud over ændringerne vedr. målrettede efterafgrøder er vi tilbage til de gamle principper som før 2013. Vi planlægger og udlægger efterafgrøder i efteråret 2020 ud fra grundarealets størrelse i 2020, og anvender MFO efterafgrøder hvor det er muligt.

Det betyder fremover, at grundarealet for alle typer af efterafgrøder ligger i samme høstår.

Det betyder også, at der i gødningskvote og efterafgrødeskemaet laves en opgørelse for pligtige efterafgrøder i efterår 2020.

Obligatoriske målrettede efterafgrøder 2020/21 udlagt efterår 2020

Obligatorisk procentkrav pr. vandopland kommer i juli

Læs det gerne to gange. Stadig i tvivl så læs det en gang til.

Det obligatoriske procentkrav til målrettede efterafgrøder i efteråret 2020 indenfor hvert vandopland bliver først opgjort i juli 2020 og afhænger om nok har søgt om frivillige i foråret.

For hvert kystvandsområde gælder, hvis dit tilskudsareal (med frivillige målrettede efterafgrøder) er større end det obligatoriske krav, så er dit tilskudsareal lig dit krav til målrettede efterafgrøder. Hvis du derimod har ansøgt om et lavere areal til frivillige målrettede efterafgrøder end det obligatoriske krav, skal du udlægge flere efterafgrøder eller alternativer svarende til det obligatoriske krav, eller tage et kvotetræk i 2021.

For at tilføje flere målrettede efterafgrøder til at dække det obligatoriske krav skal du åbne dit fællesskema og tilføje yderligere efterafgrøder inden 10. september.

Husdyrefterafgrødekrav 2020/21 udlagt efterår 2020

Alle der har udbragt mere end 30 kg N fra organisk gødning pr. ha harmoniareal i 2018/19 og omfattet reglerne vedr. lovefterafgrøder skal udlægge ekstra husdyrefterafgrøder.

Bedrifter der har udbragt mere end 80 kg N fra organisk gødning pr. ha harmoniareal har det fulde husdyrefterafgrødekrav, mens bedrifter mellem 30-80 kg N har det halve husdyrefterafgrødekrav.

Du kan se det forventede procentvise krav i de enkelte oplande i IMK fra 28. februar.



Dit specifikke husdyrefterafgrødekrav for efteråret 2020 er i høring i marts måned. Ud fra de foreløbige oplysninger vi har set ligger behovet i samme områder som i 2019. Vi forventer vi kan beregne kravet præcist når oplysningerne ligger fast, men indtil da anvendes kravet fra efteråret 2019.

Alternativer til pligtige efterafgrøder i efteråret 2020 og opsparing

Vælg menuen

Indberetning/Gødningsregnskab/Forudsætninger

Vil du benytte dig af et eller flere alternativer til pligtige efterafgrøder, så skal der ansøges om dette via fællesskemaet, uanset om du vælger at overføre gødningsoplysninger eller ej.

Efterafgrøder og alternativer til efterafgrøder skal anmeldes inden 10. september 2020.

Når eksporten er gennemført, låses indtastningen af de valgte alternativer. Hvis du senere låser op igen og foretager ændringer, så skal du være opmærksom på at foretage samme ændringer i din hektarstøtteansøgning.

Gødningsregnskab		Efterafgrøder	
Kommune	Guldborgsund	Efterafgrødegrundareal under 10 ha	<input type="checkbox"/>
Kvælstofkvote korrigeret pga konsulentekklæring	<input type="checkbox"/>	Aftale efterafgrøder, ha	2,50
Harmoni		Areal til beregning af eftervirkning	0,00
Bedriften er økologisk	<input type="checkbox"/>	Overfør overskud af efterafgrøder	<input checked="" type="checkbox"/>
Indtast bedriftstype	<input type="checkbox"/>	Alternativ til efterafgrøder efterår 2014	
Bedriftstype, DE/ha	1,41	Lås indtastning	<input type="checkbox"/>
Krav ved køb af husdyrgødning DE/ha	1,40	Brug af mellemafgrøder efterår 2014	<input type="checkbox"/>
Harmoni på Kvægbedrifter		Areal af flerårige energiafgrøder efterår 2014	0,00
Bedriften indgår i produktionsmæssig sammenhæng	<input type="checkbox"/>	Separering og afbrænding af fiberfraktion(2013/14)	<input type="checkbox"/>
Undlad 2,3 DE/ha beregning	<input type="checkbox"/>	Andre	
Ansøg om 2,3 DE/ha i kommende periode	<input type="checkbox"/>	Efterafgrødekrav afgivet til anden virksomhed, ha	0,00
		Efterafgrødekrav modt. fra anden virksomhed, ha	0,00
		Ekstra efterafgrøde til ekstra kvote	Ikke tilmeldt
		Ha, der ønskes udlagt	0,00

Brug af mellemafgrøder og afbrænding af husdyrgødning som alternativ markeres med flueben her.

Areal med brak langs vandløb og sø, efterafgrødebrak, flerårige energiafgrøder (ikke mfo) og mellemafgrøder hentes fra markplanen 2020. Salg af husdyrgødning til afbrænding fra salg under organisk gødning.

Oplysninger om tidligt sået vinterhvede vil dog blive hentet fra markplanen 2021.

Gødningsoplysninger

Der er mulighed for at få beregnet en kvælstofkvote og andre oplysninger til gødningsplanlægningen via Tast-selv service.

Ved at overføre gødningsoplysninger dækkes kravet til udarbejdelse af Skema A, og der vil blive fortrykt en kvælstofkvote på indkaldelsen af gødningsregnskabet.

Det er dog kun et krav hvis du anvender undtagelsen for 2,3 DE, eller som økolog søger tillæg for nedsat N-kvotet og hvis man ønsker at foretage en analysetalskorrektur af P-loft.

Følgende oplysninger eksporteres til gødningsplanlægningen:

- Kommune (**Gødningsregnskab/Forudsætninger**)
- Markering hvis Bedriftstype er 2,3 DE/ha (for kvægbedrifter) (**Gødningsregnskab/Forudsætninger**)
- Areal med pligtige efterafgrøder sidste år (**Gødningsregnskab/Forudsætninger**)
- Markering, hvis der er udbragt 0,8 eller flere DE/ha sidste år (**Gødningsregnskab/Efterafgrøder** i høstår 2019)
- Jb-nummer (**Markplan/Analysetal**)
- Pt (**Markplan/Analysetal**)
- afkrydsning for vanding (**Markplan/Grundoplysninger**)
- afgrødekode for forfrugt (**Markplan/Myndigheder/Lovafgrøde**)
- Areal og afgrødekode for evt. efterafgrøde/pligtige efterafgrøde (**Markplan/Myndigheder/Lovafgrøde**)
- N-korrektur for marken (sum af udbyttejustering og N-regeljustering) (**Markplan/Myndigheder/Lovafgrøde**)
- Ekstra afgrøder (afgrødetyperne forafgrøder og yderligere hovedafgrøder)

Eksporter data til EHA

Når markplanen er rettet til, vælges funktionen **Ansøgning om enkeltbetaling** i menuen **Indberetning**

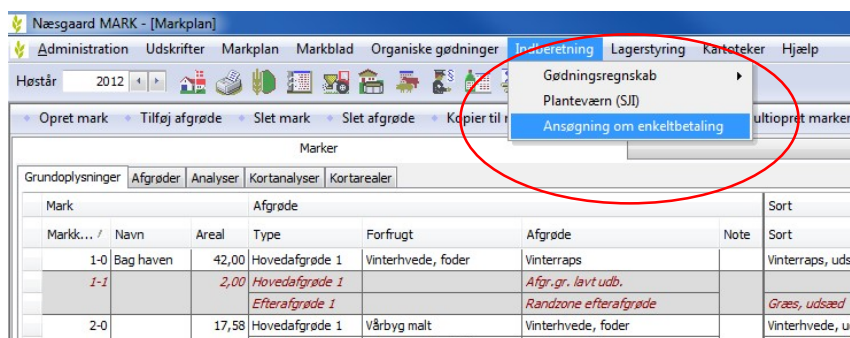

Vælg oplysninger til eksport

Flere bedrifter

Arbejder du med flere bedrifter kan du vælge hvilken bedrift der skal eksporteres, klik på knappen **OK**

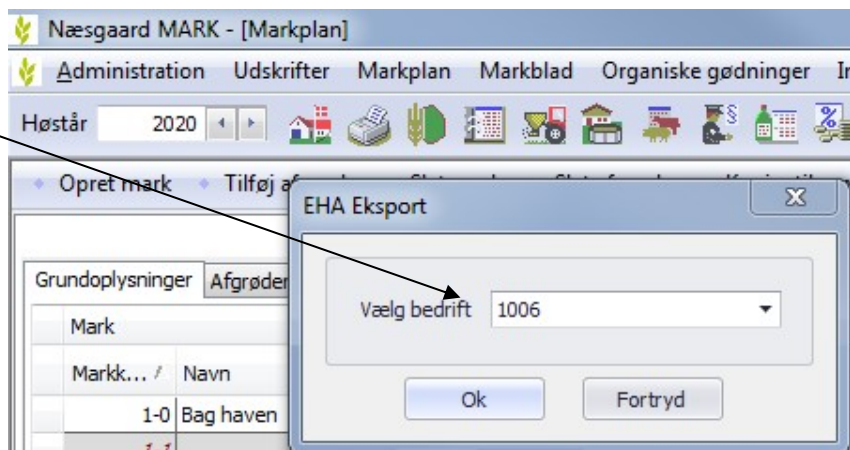

Ved eksporten dannes **to** filer:
Gødningskvote_etterafg**2020**
_bedriftsnummeret.xml
EHA2020
_bedriftsnummeret.xml

Begge filer anvendes.
Når eksporten er gennemført
gives denne besked. Vil du
åbne til tastselvservice

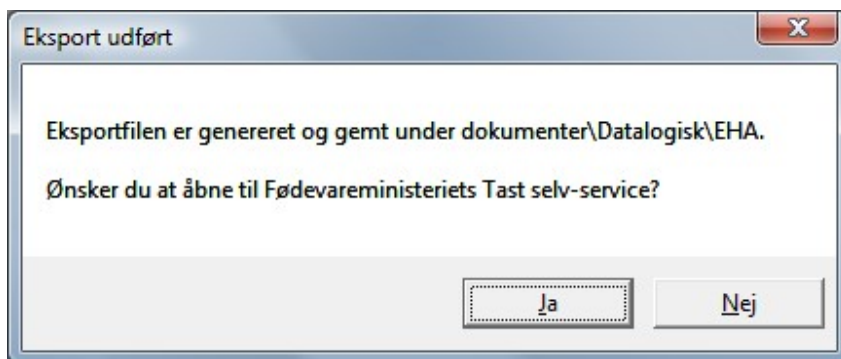

Eksportfilen for markplanen

Eksportfilerne placeres altid i
biblioteket

**../Dokumenter/
DataLogisk/EHA**

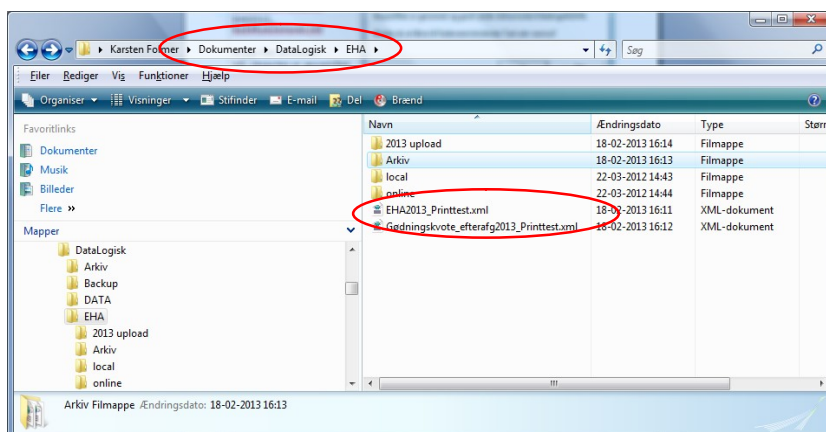

Fødevarerministeriets Tast selv-service

Start med at logge på
hjemmesiden:
<https://tastselv.fvm.dk/>

Generelt anbefales det at
ansøgning og indberetning
sker i følgende rækkefølge:

1. Markkort 2020 oprettes
2. Ansøgning om Arealstøtte oprettes og tilknyttes markkortet
3. Indberetning af gødning og efterafgrøder 2020, herunder mulighed for allerede at anmelde udlæg af efterafgrøder i efteråret 2020 til regnskab 2021.



Markkort

Når du er logget ind i Tastselv service vælges funktionen

Markkort

NB! Vedr. eksport af kortdata til IMK fra Markkort henvises til separat vejledning.

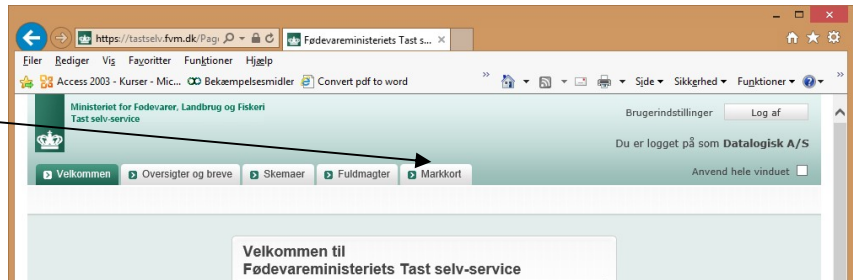

Tilknyt markkort

Klik på "Vælg markkort/ Skift Markkort"

Start med at tilknytte et markkort. Enten ved at kopiere markkort fra sidste år eller importere et markkort fra Næsgaard Markkort

Klik **Importer Markkort** for at starte en importdialog.

NB! Vær opmærksom på fraklip ved import. Marker uden for markblokke fraklipes altid af IMK og skal oprettes manuelt online på IMK.

NB! Kopierer du markkort fra sidste år skal du efterfølgende manuelt ind og rette på kortet så det svarer til årets markplan.

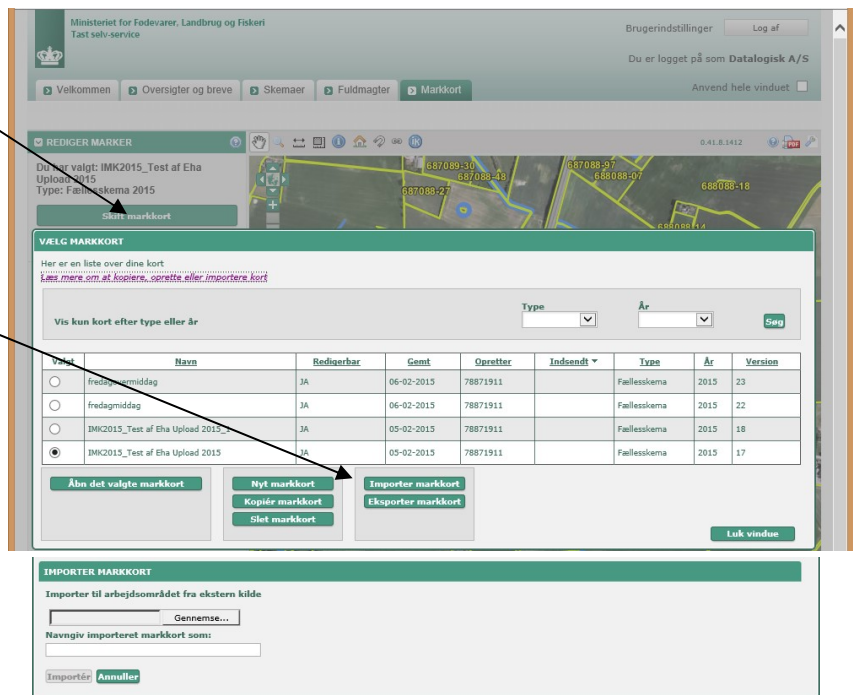

Importerer du markkort fra Næsgaard Markkort kommer der afgrøder med ved eksporten. De kan dog sagtens ændres manuelt senere i IMK eller ved indlæsning af eksportfilen fra markprogrammet til fællesskemaet. Det skyldes at Bræmmer skal påføres afgrødekode og breddekontrollen sker i IMK.

Kopierer du markkort fra sidste år skal du efterfølgende manuelt ind og sætte bræmmeafgrøde på marker der skal anmeldes som bræmmer.

Overførsel til Tast-selv service

Når kortet 2020 er færdig vælges funktionen

Skemaer

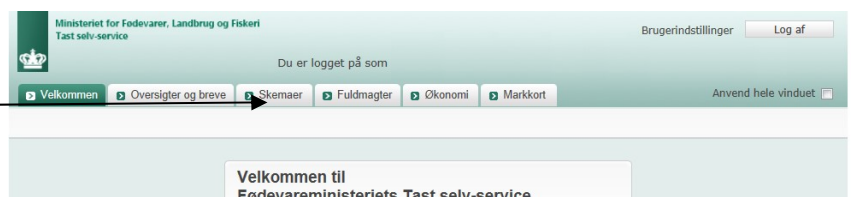

Herefter fremkommer der de skemaer, som for den enkelte bruger er aktuelle.

Klik på knappen opret ny skema for at oprette et skema til beregning af:

1. Gødningskvote 2020 og indberetning af efterafgrøder eller oprette en
2. Fællesansøgning 2020. *(Begge skal oprettes)*

Skemaerne vil komme til syne i bunden og kan efterfølgende redigeres ved at klikke på skemaet

Ansøgning om enkeltbetaling 2020

Åben skema til fællesansøgning 2020

Vælg funktionen **Indlæs xml-fil**

Vær opmærksom på at der er tilknyttet et markkort til skemaet. Skal du senere rette i markkortet foretages dette med funktionen Vis/tilknyt Markkort

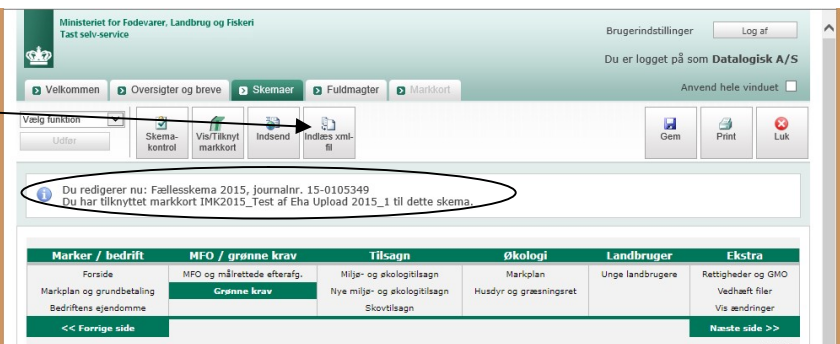
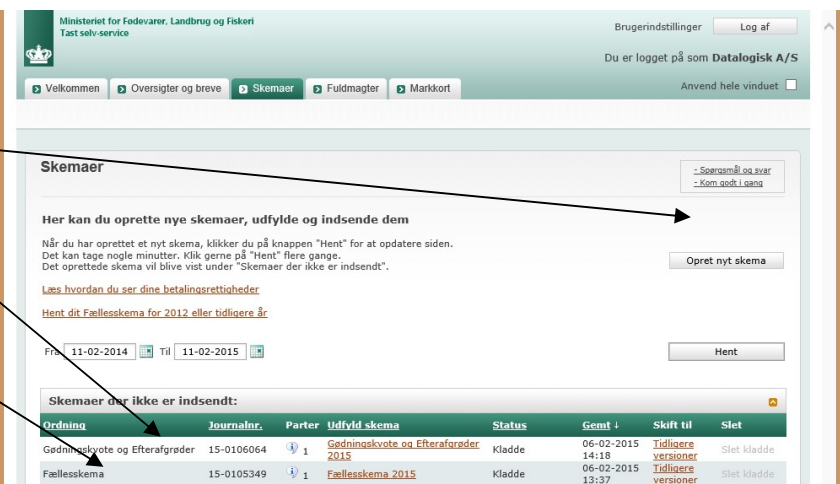

Klik herefter på Gennemse og find eksportfilen **EHA2020_bedriftsnummeret.xml** i den dokumentmappe, hvor den blev placeret ved eksport fra Næsgaard MARK.

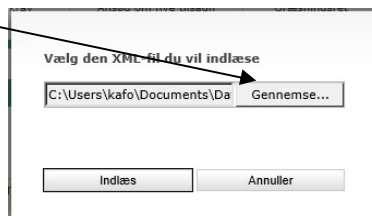

Klik på Åbn når du har fundet filen. Klik herefter på OK. Herefter indlæses filen.

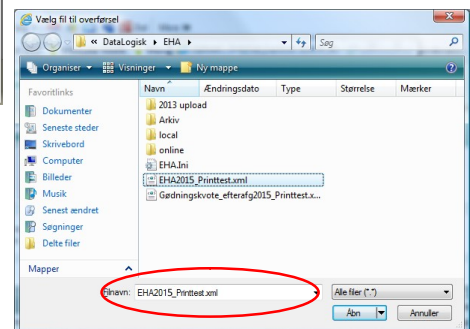

Start med at hente arealoplysninger fra imk ved at bruge funktionen:

"Hent marker indtegnet på markkort (IMK)"

Det tager lidt tid, men der skulle gerne komme et



Beregning færdig

Klik på MFO og målrettede efterafgr.

Der er nu en samlet oversigt over markplan med areal-angivelser over Bræmmer, GLM-landskabelementer og MFO-efterafgrøder.

Klik beregn for at hente oplysninger om indsatsbehov pr id15 område fra kortet.

Er der udlagt målrettede efterafgrøder anmeldes metoden under A14 og det ansøgte areal er omregnet i A16.

Det er uden betydning om græsudlæg til MFO anmeldes i kollonne A8 eller A9, men Næsgaard Mark vil som udgangspunkt eksportere udlæg af græsblanding/græs til slæt/afgræsning i kollonne A8, mens egentlige miljøefterafgrøder placeres i kollonne A9.

Klik næste eller Grønne krav

Markplan for 2 meter bræmmer, GLM-landskabelementer, MFO-græsudlæg og efterafgrøder		Vælg markplan																			
Filtrering på ID15-område		A1	A2	A3	A4	A5	A6	A7	A8	A9	A10	A11	A12	A13	A14	A15	A16	A17	A18	A19	A20
Mark-nommer	Algoritm	Uoversigt over afgrøder	Areal til græsudlæg	2 meter bræmmer	GLM-landskabelementer	2 meter bræmmer med MFO	GLM med mere end 2 meter bræmmer	Planlagt efterafgrøder	Planlagte afgrøder	Planlagte afgrøder	Planlagte afgrøder	Planlagte afgrøder	Planlagte afgrøder	Planlagte afgrøder	Planlagte afgrøder	Planlagte afgrøder	Planlagte afgrøder	Planlagte afgrøder	Planlagte afgrøder	Planlagte afgrøder	Planlagte afgrøder
1-2	12	Vinterhede, beehvde	5,49																		
2-0	11	Vinterhede	5,82																		
3-0	1	Vårløg	20,79																		
3-1	309	MFO-areal, sammandling	0,40																		
4-0	10	Vinterhede	8,97																		
5-0	22	Vinterhede	7,96	0,14																	
5-1	1	Vårløg	1,11	0,02	0,02																
6-0	13	Vinterhede, beehvde	12,41																		
7-0	11	Vinterhede	4,04																		
		Sum	66,26	0,16	0,11	0,02	0,18	0,00	5,82												

Vær opmærksom på at hvis du til efteråret bliver nød til at flytte dine målrettede efterafgrøder skal du i 2020 åbne din ansøgning i fællesskemaet.

Det gøres ved at ændre metodevalg på marken i kolonne A18 og indtaste areal i A19, hvilket giver et nyt omregnet areal i A20.

Det anbefales at man retter i fællesskemaet og tilretter i Næsgaard Mark, da en ny eksport kan nulstille nogle af de andre tilrettelser du har foretaget på tastselv.fvm.dk, men ellers er udgangspunktet at vi eksporterer til A14 og A16 i ansøgningsperioden og efter 1. maj til A18 og A19.

Foretag derefter **beregning** af grønne krav.

Det tager lidt tid, men der skulle gerne komme en opgørelse.

Øverst ses en opgørelse om man er omfattet af krav til 5% miljøfokusområder (MFO)

Klikker man "Vis beregning" får man udspecificeret hvordan opfyldelse af krav om miljøfokusområder mv. og grønne krav er foretaget.

OBS! Næsgaard regner ikke på 2 m bræmmen alene. Hvis randzonen er pløjet op og bræmmen er indtegnet kan der være forskel på beregnet MFO areal af A5

Sammenlign skema Opfyldelse af grønne krav med nøgletal 025.

De samme oplysninger skal være at finde i markprogrammet under Nøgletal: **025** Grønnekrav

De med rødt angivne punkter refererer til tilhørende punkter i fællesskemaet (NB! Ingen sammenhæng i eksemplet)

Kontroller ansøgningen og udfyld/ret fejl og mangler

Tjek derefter at alle oplysninger i Fællesskemaet er korrekte, og udfyld og ret eventuelle fejl og mangler i ansøgningen.

Anvend den indbyggede **Skemakontrol** for at tjekke ansøgningen.

Selvom data kan eksporteres fra Næsgaard MARK, er det brugerens eget ansvar, at de data, som står på Fællesskemaet, er korrekte.

DataLogisk A/S kan således ikke stilles til ansvar for eventuelle fejl ved ansøgning af arealtilskud på tastselv.fvm.dk.

Indberetning af efterafgrøder og beregning af kvote 2020

Åben skema til Gødningskvote og efterafgrøder 2020

Vælg funktionen **Indlæs egne data**



Klik herefter på gennemse og find eksportfilen

Gødningskvote_etterafg2020_bedriftsnummeret.xml

i den dokumentmappe, hvor den blev placeret ved eksport fra Næsgaard MARK.

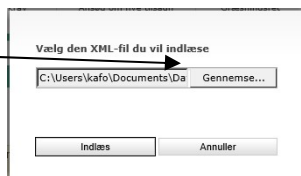

Klik på Åbn når du har fundet filen.

Klik herefter på OK. Herefter indlæses filen.

Se i øvrigt vejledningen til Tast-selv service, som findes på NaturErhvervstyrelsens hjemmeside.

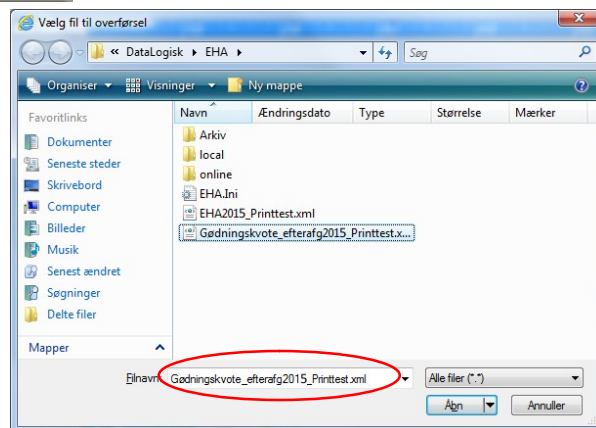

Vælg funktionen **Vis/tilknyt markkort**

(rækkefølgen er ikke afgørende men du skal have indsendt fællesskema.



Under "Vælg Markkort" brug funktionen "Tilknyt kopi af Årets Seneste Fællesskema Markkort", hvorefter du klikker luk.

Sker der ændringer i kortet til høst skal dette nye kort uploades og tilvælges.

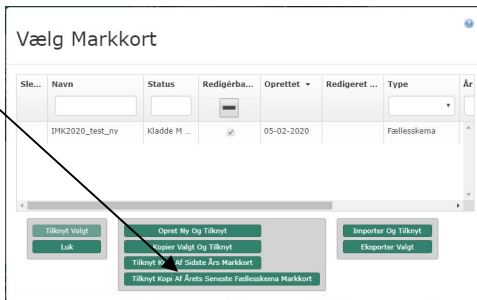

Klik "**Hent**" for at hente markoplysninger fra IMK og klik "**Opdater**" for at beregne gødningskvote



Markplan for gødningskvote

Klik på knapperne for at

- Hente marker fra markkort
- Beregne gødningskvote og opdatere siden, så du kan indsende skemaet

Forhøjet udbytte

A Jeg anvender forhøjet udbytte (udfyld kolonne B19 nedenfor)

Ekstra afgrøder på marken

C Jeg har flere afgrøder pr. mark i dette høstår (klik 'Ja' og udfyld tabel nedenfor)

Lukket system

D Jeg anvender lukket system (klik 'Ja' og udfyld tabel nedenfor)

<< Forrige side Næste side >>

B1	B2	B3	B4	B5	B6	B7	B8	B9	B10	B11	B12	B13	B14	B15	B16	B17	B18	B19	B20	B21	B22	B23	B24	B25
Marknummer	Årsal	Frøgrøder	Dyrkede arealer (kvarter, fælles, fælle)	Harmonialtal	Jordbundstype	Vanding	Afgrøder	Hovedafgrøde	Forfrugt	Efterafgrøde og udlæg	Dyrkede arealer (kvarter, fælles, fælle)	Marknummer	Fodtaltal	N-behov forfrugt	N-norm afgrøde	N-norm udlæg	N-korrektion	Korrektion for kvalitetsprognose	N-kvoten	N-behov afgrøde	P-behov afgrøde	P-behov efter afgrøde	P-behov fald	
ha	ha	ha	ha	ha	JB nr.	JB nr.	kode	navn	kode	navn	ha	ha	kg N/ha	kg N/ha	kg N/ha	kg N/ha	kg N/ha	kg N/ha	kg N/ha	kg N/mark	kg P/ha	kg P/ha	kg P/mark	
1-0	5,49	0,00	0,00	0	5,49	6	1	Vårbyg	160	Sukkersøer af fabrik	5,49	1-0							139,00	757,62	21	0	115,29	
2-0	5,82	0,00	0,00	0	5,82	6	2	Vårhvede	160	Sukkersøer af fabrik	5,82	2-0							163,00	948,86	18	0	104,78	
3-0	20,79	0,00	0,00	0	20,79	6	3	Vårkorn	11	Vårbyg	20,79	3-0							115,00	2.396,85	23	0	478,57	
3-1	0,40	0,00	0,00	0	0,00	6	308	MPO-træk, sommergræsning	308	MPO-træk, sommergræsning	0,22	3-1							0,00	0,00	0	0	0,00	
4-0	8,37	0,00	0,00	0	8,37	7	11	Vinterhvede	12	Vintergræs	8,37	4-0							198,00	1.657,26	19	0	159,03	
5-0	7,86	0,14	0,00	0	7,81	6	257	Permannt græs, uden kløver	257	Permannt græs, uden kløver	7,81	5-0							465,00	3.163,03	33	0	257,32	
5-1	1,11	0,04	0,00	0	1,07	6	1	Vårbyg	257	Permannt græs, uden kløver	1,07	5-1							118,00	126,26	21	0	12,47	
6-0	12,41	0,00	0,00	0	12,41	7	10	Vinterbyg	998	Intern kode: Likent afgrøde	12,41	6-0							201,00	2.494,41	18	0	123,38	
7-0	4,04	0,01	0,00	0	4,03	7	12	Vintergræs	998	Intern kode: Likent afgrøde	4,03	7-0							219,00	882,57	26	0	104,78	
Sum	66,38	0,27	0,00		65,79		0,00				66,11									1.742,68			1.465,61	

Hovedafgrøde, Jordtype, Vanding, P-tal (kun hvis ploft korrigeres herfor), Efterafgrøde (evt. såtidspunkt), Udbyttekorrektion, flere afgrøder overføres ved eksporten. Ved flere afgrøder, placeres H2-H5, E2-E5 og F1-F5 under afsnit C.

Afgrøder tilnyttet lukket system placeres under afsnit D.

Bedriftens N-kvoten uden korrektion skal være identisk med Sum af kolonne B22.

I Beregn gødningskvote

Korrigeres N-kvoten for N-prognosen, fradrag for eftervirkning og andre fradrag.

Bedriftens kvote efter fradrag og eftervirkning bør være identisk med "N-kvoten i alt"

Anvendes kvægundtagelsen er det markeret her.

Søges økologisk arealtilskud skal det **manuelt testes** her

Brug Nøgletalsopsætning 100 Beregning af N kvote til sammenligning

Gennemsnitlig P-tal, fosfortalskorrektion og harmoniareal i område med skærpet P-loft aflæses her.

Værdierne bør være identisk med tilsvarende oplysninger i Næsgaard Mark

Markplan efterafgrøder er en oversigt til indberetning af efterafgrøder og alternativer til efterafgrøder.

Tilsvarende oplysninger er at se under fanen efterafgrøder i markplanen.

Efterafgrøder og metodevalg af alternativer til efterafgrøder både pligtige eller målrettede angives under A14 på marker i markplanen.

Ved eksporten angives kun oplysninger vedr. pligtige og husdyrefterafgrøder.

Oplysninger om målrettede efterafgrøder og MFO overføres fra Fællesskemaet. Da tilsagn først bliver tildelt efter 17. april, vil de ikke blive overført tidligere.

Forside | Markplan gødningskvote | **Beregn gødningskvote** | Markplan efterafgrøder | Opgørelse efterafgrøder

<< Forrige side | **Næste side >>**

Beregning af gødningskvote 2019/2020

Klik på knappen for at [Sådan udfylder du siden](#)

- Beregn gødningskvote og opdatere siden, så du kan indsende skemaet

Generelle oplysninger

A Ifølge dit markkort ligger hovedparten af din bedrifts jord i

B Ifølge dit gødningsregnskab 2017/2018 blev der udbragt husdyrgødning og anden organisk gødning svarende til ingen værdi indrapporteret
Er du uenig, kan du ændre det her:

Undtagelsen om 230 kg N/ha for kvægbrug

C Ønsker du at gøre brug af muligheden for at udbringe op til 230 kg N/ha fra husdyrgødning og anden organisk gødning i planperioden 2019/2020? Ja Nej
Hvis du sætter kryds i 'Ja', erklærer du samtidig, at du er bekendt med husdyrgødningsbekendtgørelsens betingelser for udbringning af husdyrgødning og anden organisk gødning på en bedrift, hvor 2/3 af den producerede kvælstof stammer fra kvæg.
Areal med græs, roer og græsefterafgrøder i markplanen %

Økologisk Arealtilskud

D Hvis du har tilsagn om Økologisk Arealtilskud, og er du tilmeldt Register for Gødningsregnskab er du forpligtet til at overholde en af følgende betingelser om tilførsel af kvælstof
100 kg udnyttet kvælstof (N) i gennemsnit pr. ha på hele bedriftens harmoniareal
60 kg udnyttet kvælstof (N) i gennemsnit pr. ha på hele bedriftens harmoniareal
Derfor er bedriftens maksimale N-kvoten kg N

Bedriftens gødningskvote

N-prognosen forventes offentliggjort sidst i marts i år. Vær derfor opmærksom på, at den endelige beregning af gødningskvoten endnu ikke foreligger.

E	Korrektion for N-prognose			0,00	kg N
F	Bedriftens N-kvoten (inkl. N-prognose) beregnet ud fra din markplan			12.420,68	kg N
G	Fradrag for eftervirkning af efterafgrøder 2019		0,00	0,00	kg N
I	Valgt fradrag som alternativ til frivillige efterafgrøder i målrettet kvælstofregulering i 2020		0,00	0,00	kg N
J	Fradrag pga. manglende frivillige efterafgrøder i målrettet kvælstofregulering i 2019		0,00	0,00	kg N
K	Valgt fradrag som alternativ til pligtige/husdyrefterafgrøder i 2019		0,00	0,00	kg N
L	Fradrag pga. sen etablering af efterafgrøder i 2019		0,00	0,00	kg N
M	Bedriftens korrigerede N-kvoten i alt			12.420,68	kg N

Bedriftens fosfortal

N	Bedriftens gennemsnitlige fosfortal (beregnet ud fra siden 'Markplan gødningskvote')			0,00	kg P
O	Korrektion pr. ha harmoniareal, korrigeret for marker med jordbundstype 11 og 12 (kolonne B7 og B8 på siden 'Markplan gødningskvote')			0,0	kg P /ha

Skærpede fosforlofter

P	Andel af harmoniareal, der ligger i områder med skærpet krav (beregnet ud fra dit markkort)			0,00	%
---	---	--	--	------	---

Forside | Markplan gødningskvote | Beregn gødningskvote | **Markplan efterafgrøder** | Opgørelse efterafgrøder

<< Forrige side | **Næste side >>**

Markplan for efterafgrøder

Klik på knappen for at [Sådan udfylder du siden](#)

- Hent marker fra markkort
- Opdatere siden, så du kan indsende skemaet

Markplan for efterafgrøder

Marknummer	A1	A2	A3	A4	A5	A6	A7	A8	A9	A10	A11	A12	A13	A14	A15	Marknummer	
kode	navn	ha	ha	ha	ha	ha	ha	ha	ha	ha	ha	ha	ha	ha	ha	ha	
1-0	1	Vårbøg	5,49	0,00	0,00	0,00	0,00	5,49	25.000,017							0,00	1-0
2-0	2	Vårbrede	4,93	0,00	0,00	0,00	0,00	5,82	25.000,017							5,82	2-0
2-2		Græsland	20,79	0,00	0,00	0,00	0,00	20,79	25.000,017							0,00	2-0
2-1	208	MFO-trak, sommergræs	0,40	0,00	0,00	0,00	0,00	0,22	25.000,017							0,00	2-1
4-0	11	Vinterhede	8,27	0,00	0,00	0,00	0,00	8,27	25.000,017							0,00	4-0
2-0	257	Remanens græs, sideskiver	7,90	0,14	0,00	0,00	0,00	7,61	25.000,017							0,00	2-0
2-1	1	Vårbøg	1,11	0,04	0,00	0,00	0,00	1,15	25.000,017							0,00	2-1
6-0	10	Vinterbøg	12,41	0,00	0,00	0,00	0,00	12,41	25.000,017							0,00	6-0
7-0	22	Vinterras	4,04	0,01	0,00	0,00	0,00	4,03	25.000,017							0,00	7-0
		Sum	64,28	0,27	0,00	0,00	0,00	64,11								2,62	7-0

I kolonne A10 fremgår de marker, hvor du har ansøgt til målrettet kvælstofregulering i Fællesskemaet. Efter prioriteringen skal du på ny hente marker fra dit markkort hvis du vil opdatere listen med de endelige tilsagn.

Udsat høst

B Udsat høst af hovedafgrøder med MFO-græsudlag til 7. september Ja Nej

<< Forrige side | **Næste side >>**

Skemaet henter arealer og omregner det til efterafgrøder der anvendes i den endelige opgørelse for efteråret 2020.

Man kan godt tilføje oplysninger om målrettede efterafgrøder manuelt, men får man ikke tilsagn, skal man fjerne dem manuelt igen. Ellers betragtes de som udlæg af pligtige.

Opgørelse af efterafgrøder efterår 2020 vil være at finde dels i 2020 under nøgletal: 030 Pligtige efterafgrøder i **kolonne 3 og 4**

Dels i fanen "opgørelsen til Efterafgrøder" i N-kontrollen til Markplan **2021**.

Køb og salg af efterafgrøder er ikke muligt mere, men i forbindelse med forpagtning/tilkøb af jord kan man modtage efterafgrøder og de tastes under "Forudsætninger" i N-kontrollen til Markplan **2021**.

Miljø- og Fødevarerministeriet
Landbrugsstyrelsen

Brugerindstillinger Log af

Du er logget på som Datalogisk A/S

Vælg funktion

Udfør Skema-kontrol Vis Tilknyt markkort Indsend Indlæs xml-fil

Gem Print Luk

Du redigerer nu: Gødningskvote og Efterafgrøder 2020, journalnr. 20-0096537
Du har tilknyttet markkort test2020 til dette skema.

Forside Markplan gødningskvote Beregn gødningskvote Markplan efterafgrøder **Opgørelse efterafgrøder**

<< Forrige side

Opgørelse af efterafgrøder 2020

Klik på knappen for at [Sådan udfylder du siden](#)

- Opdatere siden, så du kan indsende skemaet Opdater

Generelle oplysninger

A Er du økolog? Ja

B Ifølge dit gødningsregnskab 2018/2019 blev der udbragt husdyrgødning og anden organisk gødning svarende til ingen værdi indrapporteret
Er du uenig, kan du ændre det her 80 kg N/ha harmoniareal eller derover

C Efterafgrødegrundareal beregnet ud fra dit markkort 57,98 ha

Obligatoriske efterafgrøder i målrettet kvælstofregulering

Et evt. obligatorisk krav forventes offentliggjort sidst i maj i år

D Indberettede obligatoriske efterafgrøder i alt 0,00 ha
Del af ovenstående, der anvendes til at opfylde det obligatoriske krav 0,00 ha

E Indberettede alternativer til efterafgrøder i alt 0,00 ha
Del af ovenstående, der anvendes til at opfylde det obligatoriske krav 0,00 ha

F Du har valgt fradrag i kvoten 2020/2021 som følge af manglende obligatoriske efterafgrøder 0 kg N
Vis beregning

Pligtige efterafgrøder og husdyrefterafgrøder

I Krav til pligtige efterafgrøder, % og ha 14,70 % 8,52 ha
Krav til husdyrefterafgrøder, % og ha 0,60 % 0,35 ha
Krav i alt 8,87 ha

J Indberettede pligtige og husdyrefterafgrøder 5,82 ha

K Indberettede alternativer til efterafgrøder 2,02 ha

L Overskud af efterafgrøder fra tidligere planperioder 0,00 ha

M Har du overtaget et overskud af efterafgrøder fra en ophørt virksomhed? Ja

N Efterafgrøder og alternativer i alt 7,84 ha
Del af planperiodens krav, der opfyldes med ovenstående efterafgrøder og alternativer 7,84 ha

O Hvis du vil ændre ovenstående, så oplys det her. Resterende krav vil blive opfyldt ved fradrag i kvoten ha

P Resultat af pligtige efterafgrøder og husdyrefterafgrøder -1,03 ha

Q Du har valgt et fradrag i kvoten 2020/2021 som følge af manglende pligtige efterafgrøder og husdyrefterafgrøder på i alt 154,50 kg N

R Overskud af efterafgrøder der overføres til planperioden 2021/2022 0,00 ha

Eftervirkning og kvotefradrag 2020/2021

S Areal med efterafgrøder der udløser eftervirkning (pligtige efterafgrøder, husdyrefterafgrøder og obligatoriske efterafgrøder i målrettet kvælstofregulering) 5,82 ha
Du har valgt fradrag i kvoten som følge af sen etablering af efterafgrøder (pligtige og husdyrefterafgrøder samt efterafgrøder i målrettet kvælstofregulering) 0,00 kg N

T Du har valgt fradrag i kvoten som alternativ til efterafgrøder (pligtige efterafgrøder, husdyrefterafgrøder og obligatoriske efterafgrøder i målrettet kvælstofregulering) (felt F + Q) 154,50 kg N

<< Forrige side

Nøgletal Afgrødefordeling Forfrugter ID15

Opsætning 030 Pligtige efterafgrøder Bedrift test mtk imp Auto Beregn

** Pligtige efterafgrøder efterår 2019 **	** Alternativer til efterafgrøder **	** Behov for udsæd af efterafgrøder efterår 2020 **	** Alternativer til efterafgrøder efterår 2020 **
(C) Grundareal for pligtige efterafgrøder 29,19	Reduktion pga. energiforgrøder 0,00	(C) Grundareal pligtige efterafgrøder efterår 2020 57,98	Reduktion med Mellemafgrøder efterår 2020, ha 0,00
Krav til pligtige efterafgrøder før korrektion, 14,00	Areal med mellemafgrøder (50% tilmeldt areal) 0,00	Krav til lovefterafgrøder efterår 2020 i % 14,70	Reduktion pga. energiforgrøder efterår 2020, ha 0,00
(G) Krav til pligtige efterafgrøder, ha 4,09	Reduktion pga. afbr. af fiber 0,00	(G) Krav til lovefterafgrøder efterår 2020 i ha 8,52	Reduktion pga. afbrændt fiber efterår 2020, ha 0,00
(G) Krav husdyr-efterafgrøder, ha 0,15	Efterafgrøder pga. brak lange vandløb (ha) 0,00	Krav husdyr efterafgrøder, ha efterår 2020 0,35	Efterafgrødebrak efterår 2020, ha 0,00
(I) Sum af alternativer efterafgrøder 2,09	Efterafgrøder v. tidlig sået vintersæd (ha) 2,09	(I) Sum alternativer efterafgrøder efterår 2020, ha 2,02	Tidlig såning af vintersæd efterår 2020 2,02
(J) Efterafgrøder overført fra tidligere år, ha 2,14	Efterafgrøder ved brak af omdriftsarealer 0,00	(J) Efterafgrøder overført fra efterår 2019 0,00	Brak lange vandløb og sø efterår 2020 0,00
(D) Efterafgrøder i markplan 2019, ha 0,00	(D) Sum af alternativer efterafgrøder 2,09	Mindste etablering af efterafgrøder efterår 2020 6,48	Fradrag N i 2021 pga. sen etablering efterafgrøder 0,00
(M) Reduktion pga. nedsat N kvote, ha 0,00	(K) Krav/reduktion fra anden virksomhed 0,00	(M) Efterafgrøder i markplan efterår 2020, ha 5,82	Tilsgagnsareal frivillige målrettede efterafgrøder, ha 10,40
(N) Balance i år (inkl. overført), ha 0,00	Forbrug kg total-N/ha i org. Gødning 0,00	Andet pligtige efterafgrøder der anvendes til 5,82	Målrettede efterafgrøder efterår 2020, ha 10,40

Kontroller ansøgningen og udfyld/ret fejl og mangler

Tjek **altid** opgørelse af efterafgrøder 2019/20 samt indberetning af efterafgrøder 2020/21 i Tast-selv service er korrekte, og udfyld og ret eventuelle fejl og mangler.

Har du uploadet gødningsoplysninger så tjek også markplan, beregning af gødningskvote.

Selvom data kan eksporteres fra Næsgaard MARK, er det brugerens eget ansvar, at de data, som står på Fælleskemaet, er korrekte.

Datalogisk A/S kan således ikke stilles til ansvar for eventuelle fejl ved indberetning af gødningskvote og efterafgrøder på tastselv.fvm.dk.