

Indhold

Generelt.....	2
Ansøgning om enkeltbetaling via internet	2
Nyheder og ændringer i principper.....	3
Kortet er styrende for støtten.....	3
Markplan-elementer i Tast-selv	3
ID15 områder i Næsgaard mark	4
Miljø og økologitilsagn i Næsgaard Mark	5
Frivillige målrettede efterafgrøder til efterår 2018.....	5
Angiv selv de resterende oplysninger i fællesskemaet	7
Klargøring af data til upload.....	7
Tilret markplan.....	7
EU-id	7
Flere afgrøder pr. mark	8
Afgrøder.....	8
Konverteringstabel fra Næsgaard MARK til Fællesskemaet	8
Økologisk omlægningsdato	9
Ejendomme	9
Opgørelse af efterafgrøder 2017/18	9
Planlægning af efterafgrøder 2018/19 allerede ved Tast-selv 2018	10
Pligtige målrettede efterafgrøder 2019 udlagt efterår 2018	10
Husdyrefterafgrødekrav 2019 udlagt efterår 2018	11
Alternativer til pligtige efterafgrøder og opsparing	12
Gødningsoplysninger.....	12
Eksporter data til EHA	13
Vælg oplysninger til eksport.....	13
Eksportfilen for markplanen	14
Fødevareministeriets Tast selv-service	14
Markkort	14
Tilknyt markkort.....	15
Markkort og 230 kg N/ha.....	15
Overførsel til Tast-selv service	16
Ansøgning om enkeltbetaling 2018	16
Kontroller ansøgningen og udfyld/ret fejl og mangler	19
Indberetning af efterafgrøder 2018.....	19
Gødningskvote og 230 kg N/ha	22
Kontroller ansøgningen og udfyld/ret fejl og mangler	22

(Opdateret 30-01-2018)

Generelt

Generelt

Denne vejledning gennemgår fremgangsmåden ved eksport af data fra Næsgaard MARK til udarbejdelse af ansøgning om enkeltbetaling på internettet.

Tjek din ansøgning om enkeltbetaling inden indsendelse!

Tjek ejendomme, marker og ansøgningskontrol i Fællesskemaet.

Tjek desuden at afgrøderne er korrekt angivet, og at arealerne er placeret i den rigtige kolonne på markplanen i ansøgningen.

Selvom data kan eksporteres fra Næsgaard MARK, er det brugerens eget ansvar, at de data, som står på fællesskemaet, er korrekte.

Datalogisk A/S kan således ikke stilles til ansvar for eventuelle fejl ved Hektarstøtteansøgningen.

Læs i øvrigt om forudsætninger, betingelser og rettigheder ved udarbejdelse af hektarstøtteansøgning på internettet på NaturErhvervstyrelsens hjemmeside.

Vedrørende ansvar ved brug af Næsgaard Mark, henviser vi til vores slutbrugerlicensaftale, der kan ses på vores hjemmeside: <http://www.datalogisk.dk/>

Ansøgning om enkeltbetaling via internet

Alle, der har søgt om hektarstøtte tidligere og har adgang til internet, kan udfylde ansøgning om enkeltbetaling. I 2018 sender du Fællesskema og markkort ved at bruge ansøgningssystemet på <http://www.naturerhverv.dk/tastselv>.

Du bruger din NemID eller Medarbejdersignatur under Digital Signatur til at logge på Fødevareministeriets Tast selv-service. Er du ejer af en enkeltmandsvirksomhed, bruger du Nem ID, mens du bruger Digital Signatur, hvis du er ejer eller ansat i et I/S, ApS eller A/S.

Igen i år skal du uploade 2 filer. En ansøgning om enkeltbetaling i Fællesskema 2018, og en til opgørelse af efterafgrøder 2017/18 samt indberetning af efterafgrøder og alternativer til efterafgrøder 2018/19.

I Næsgaard MARK eksporteres markplanen i en fil, så oplysningerne kan overføres til Fællesskema 2018.

Følgende oplysninger eksporteres altid:

Oplysninger om markkode, markblok, total-areal, afgrøder, pligtige efterafgrøder og alternativer til pligtige efterafgrøder, ansøgningsareal, planlagte MFO-efterafgrøder og om 2 m bræmme medregnes som MFO, målrettede efterafgrøder, omlægningsdato (kun økologi) samt en opgørelse af efterafgrøder 2017/18 samt indberetning af efterafgrøder 2018/19 og alternativer til 2018/19.

Følgende oplysninger kan eksporteres, hvis det ønskes:

Gødningsoplysninger herunder fosforanalyser, hvis analysetals korrektion anvendes.

Nyheder og ændringer i principper



Rigtigt meget er som det altid har været eller som sidste år. Målrættede efterafgrøder skal igen ansøges efter først til mølle princippet. Der er dog kun *to ansøgningsrunder*: 1. februar og 1. marts og der bliver *kun behov for ca. 110.000 ha* mod 143.000 sidste år.

Som noget nyt i år kommer *afgrøder med i IMK eksporten fra Næsgaard Markkort*. Randzoner er forsvundet. Til gengæld er der åbnet op for muligheden for markbræmmer, hvor arealet tæller x1,5 i MFO. Markbræmmer skal indtegnes og skal ligge langs skel og må maksimalt være 20 m bred. Da breddekontrollen sker i IMK er det et krav at bræmmer uploades med IMK filen eller at markbræmmer angives som afgrøde på de enkelte markpolygoner inde i IMK.

Der kommet nye *afgrøder*. Dels *MFO-bræmmeafgrøder*, men også *MFO bestøverbrak*, og så skal man være opmærksom på at man ved MFO slåningsbrak og bræmmer skal vælge afgrøde kode efter om slåning sker i foråret eller sommer.

Sidst men ikke mindst så har Landbrugstyrelsen 19. januar meldt ud at *udlæg af frøgræs ikke kan anvendes til MFO i 2018*, hvorfor mange får behov for udlæg af ekstra MFO efterafgrøder.

Kortet er styrende for støtten

OBS - meget vigtigt

Marker skal uploades til, eller indtegnes på IMK og det beregnede areal på IMK er gældende. Det er derfor vigtigt at *kortindtegningerne er udført med størst mulig præcision*.

I IMK træder den geospatiale ansøgning rigtigt igennem. Overlap til naboer, randzone/bræmmer, energiafgrøder, GLM arealer mv kender vi, men det er nu også muligt at se lag med miljøtilsagn, marker hvor der året i forvejen har været anmeldt permanente afgrøder, udløbne miljø og økologitilsagn. Alt sammen så der kan kontrolleres om man forsøger at anmelde brak på et areal der har status som permanent eller ikke opfylder sit miljøtilsagn på hele arealet ved ikke at hegne helt ud til kanten af det indtegnede areal. Derfor *udfør korttegning med størst mulig præcision!*

Markplan-elementer i Tast-selv

Markplan for 2 meter bræmmer, GLM-landskabselementer, MFO-græsudlæg og efterafgrøder															
A1	A2	A3	A4	A5	A6	A7	A8	A9	A10	A11	A12	A13	A14		
Fra siden 'Markplan og grundbetaling'			Areal til grundbetaling		Arealer fra markkort			2 meter bræmmer medregnes som MFO	GLM skal medregnes som MFO	Planlagt MFO-græsudlæg	Planlagte MFO-efterafgrøder	Tilmeldt areal til ordning	Overvåget areal (ID15)	Overvåget areal fra søges	
Mark-nummer	Markblok-nummer	Afgrøde (overføres til siden 'Markplan og grundbetaling')	navn	ha	2 meter bræmmer	GLM-søer	GLM-fortidsminder	ha	ha	ha	ha	ha	id	dato	
1-0	688087-09	10	Vinterbyg	15,71										63.130.003	01-02-2018
2-0	688087-12	263	Græs uden kløvergræs (omdrt)	11,82	0,04									63.300.029	01-02-2018
3-0	688087-12	1	Vårbyg	12,14	0,04									63.300.029	01-02-2018

I tast selv finder vi 3 markplan-elementer, mens i Næsgaard kun 2 elementer.

1. *2 meter bræmme*, som er **den andel** af marken, som udgør 2 meter bræmmen.
2. *GLM-søer*
3. *GLM-Fortidsminder*

Markér										Myndigheder				Gædningsbehov											
Mark	Markkode	Navn	Areal	Forfrugt	Alder	Alfgræde	Alder	Alfgræde	Alder	No	Low-alfgræde	EU-mark	EU-udl	Randzone	GLM-areal	Total areal	Ejendom	Blokk	Antal	Parcel	EU-Areal	EU-ansøg...	Tilsegn om MB støtte		
1-0	6,00	4 sletgræs	4. Br	4 sletgræs	5. Br	283, Græs uden kld	1-0	0,00	0,00	6,10	6745-10-00	1	1	Dyrket/Ldyrk						1	Dyrket/Ldyrk				
2-0	6,50	3 slet-afgr	2. Br	4 sletgræs	3. Br	283, Græs uden kld	2-0	0,10	0,00	6,60	6745-10-00	1	1	Dyrket/Ldyrk						1	Dyrket/Ldyrk				
3-0	2,50	4 sletgræs	5. Br	Helsød vrbvg		210, Vrbvg helsøe;	3-0	0,00	0,00	2,50	6745-10-03	1	1	Dyrket/Ldyrk						1	Dyrket/Ldyrk				
				Græs 2 slet Juli->		96,1, Græs, udlaeg)																			
3-1	2,00	Helsød vrbvg	4 sletgræs	1. Br	283, Græs uden kld	3-1	0,00	0,00	2,00	6745-10-03	1	1	Dyrket/Ldyrk							1	Dyrket/Ldyrk				
3-2	1,00	4 sletgræs	5. Br	PI (emerg)		592, PI	3-2	0,00	0,00	1,00	6745-10-03	1	1	Dyrket/Ldyrk							1	Dyrket/Ldyrk			
4-0	7,25	Slomajs	Slomajs			235, Slomajs	4-0	0,20	0,00	7,45	6745-10-02	1	1	Dyrket/Ldyrk							1	Dyrket/Ldyrk			
				slomajs (e.majs)		266, fligte efteral																			
5-0	6,75	Slomajs	Slomajs			216, Slomajs	5-0	0,00	0,00	6,75	6745-10-01	1	1	Dyrket/Ldyrk							1	Dyrket/Ldyrk			

GLM arealer håndteres som sidste år under Fanen **Markplan > Myndigheder > EU-støtte**

GLM-Søer og GLM-fortidsminder håndteres under et i Næsgaard Mark. I forhold til ansøgning i fællesskemæet er der ikke forskel i reglerne. Der er kun to kolonner i Tastselv da udpegnings ligger under to forskellige myndigheder.

2 meter bræmmen er kun støtteberettiget i tilfælde man har brak eller markbræmmer op til 2 meter bræmmen. 2 m bræmmen bør "principielt" frategnes marken.

Små forskelle i beregning af omdriftsareal og pct. afgrøde mellem Næsgaard og Naer

Ved beregning af omdriftsareal og opgørelse af afgrødeprocent medregner NAER fejlagtig GLM areal anmeldt sammen med hovedafgrøden.

Det er typisk små variationer. Ligger du over grænsen og har problemer med afgrødevariation i tastselv, kan du vælge at indtegne GLM arealer og anmelde den som slåningsbrak i en selvstændig mark.



Har du angivet arealer under Randzone i fane EU-støtte bør du slette disse fra 2018

ID15 områder i Næsgaard mark

ID15 områder er betydende for hvilke krav der bliver lagt på dit harmoniareal og efterafgrødegrundareal. Derfor er det vigtigt at få oplysningen anført på markerne.

På fanen **Myndigheder/EU-støtte** kan ID15 områder indtastes fra tastselv.fvm.dk.

Alternativt kan man fra IMK eksportere markkortet ud og indlæse xml filen med funktionen "Importer arealer fra IMK" under **Markplan > Marker > Kortarealer**.

Arealer fra Markkort overføres til Næsgaard Mark under fanen **Markplan/Marker/Kortarealer**. Markér de marker du ønsker at opdatere fra Markkort (CTRL+A = Alle) og klik **"Overfør arealer"**.

Total areal, Dyrkningsareal, Randzoneareal under fanen EU-støtte opdateres samtidig.

Miljø og økologitilsagn i Næsgaard Mark

Markkode	Navn	Areal	Forfrugt	Alder	Afgrøde	Alder	EU-støtte	EU-ansøgning	Tilbage på MB støtte	Tilbage på OM	Andet tilslag (1)	Andet tilslag (2)
1-0		6,00	4 sletgræs	4. års	4 sletgræs	5. års	1	1	1	1		
2-0		6,50	3 slet-æfgr	2. års	4 sletgræs	3. års	1	1	1	1		
3-0		2,50	4 sletgræs	5. års	Høslæt vilbryg		1	1	1	1		
3-1		2,00	Høslæt vilbryg		4 sletgræs	Græs 2 slet juli->						
3-2		1,00	4 sletgræs	5. års	PI (energr)		1	1	1	1		
4-0		7,25	Silomajs		Silomajs		1	1	1	1		
5-0		6,75	Silomajs		Miljøgræs (e.majs)							
10-0	Hosen	0,75	20-årig udflytning	4. års	20-årig udflytning		1	1	1	1	01-09-2012	16 Mågermiljø drift
10-1	Engen	0,63	Græs, MK2 2, (1)	4. års	Græs, MK2 2, (0 10)		1	1	1	1	01-09-2012	57 Pleje af græs

Du kan tilføje dine tilsagn i Næsgaard Mark, så du får et bedre overblik under planlægning om hvilke restriktioner der er pålagt din jord.

Tilsagn tilføjes under Fanen *Markplan > Myndigheder > EU-støtte*

Oplysningerne kan ikke eksporteres i forbindelse med ansøgning. Oplysninger om tilsagn skal under ansøgning hentes i fanen "Udbetaling af tilskud- Miljø- og økologitilsagn" på <https://tastselv.fvm.dk>.

Frivillige målrettede efterafgrøder til efterår 2018



Start med at få overblik over hvilke ansøgningsrunder du har jord i.

Da ansøgning om tilskud fordeles efter først til mølle er det vigtigt at vide hvornår ansøgning skal være klar til indsendelse.

I modsætning til sidste år fordeles pengene indenfor ID15 område, så når arealet er nået lukkes der for ansøgning.

Du kan allerede gøre dig selv en tjeneste og oprette markkort 2018 og uploade det på IMK allerede inden ansøgning. Så skal du kun overføre ansøgningen 1. februar til fællesskemaet og indsende denne.

Er man ikke interesseret i at udlægge ekstra efterafgrøder til målrettede efterafgrøder og søge om tilskud herfor, så skal du bare springe over dette afsnit.

Danmark er opdelt i 3000 mindre vandoplande (ID15 områder) med forskelligt krav der er opdelt i 2 ansøgningsrunder. Start med at undersøge hvilke runder der er relevant for dig. Oplysningerne er tilgængelig i kortlaget "Oversigt over ansøgningsrunder" i IMK eller i Næsgaard Markkort.

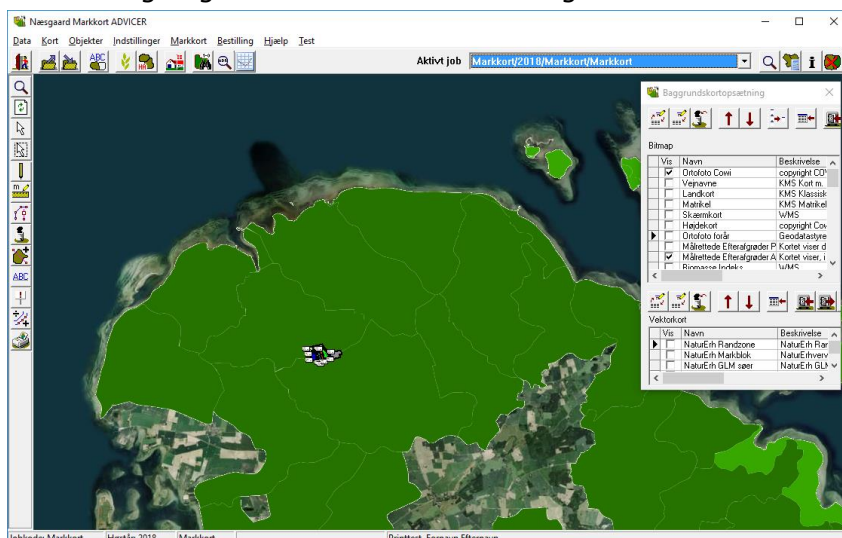

I eksemplet ligger jorden indenfor to områder i samme ansøgningsrunde. Har man jord i to ansøgningsrunder skal ansøgning indsendes 2 gange. Hvis en mark ligger over flere oplade skal der kun søges til den runde hvor den største andel af marken ligger.

I markplanen tilføjes en afgrøde med målrettede efterafgrøder, hvor man ønsker at søge. Husk også at markere om du har fået tilsagn.

Mark	Afgrøde	Alder	Not	Lo-af	Tilg. det vinterareal (årh-2016)	Hjælp efterafgrøder (årh-2017)	Målsafgrøde (årh-2017)	MFO-efterafgrøder (årh-2017)	Målsafgrøde (årh-2017)	MFO-efterafgrøder (årh-2017)	Målsafgrøde (årh-2017)	MFO-efterafgrøder (årh-2017)	Målsafgrøde (årh-2017)	MFO-efterafgrøder (årh-2017)
22-1 ved gården	9,66 Permanent græs	1		25,2%										
23-1 ved mark 1	39,03 vinterareal	1		97,6%										
24-1 vandløbet	21,34 vinterareal	1		97,6%										
24-1 mark	9,45 MFO-efterafgrøder	1		97,6%										

Der skal søges i hver ansøgningsrunde man har jord tilliggende

Ved upload til tastselv udløser det at der markeres i kolonne A13 i Fanen *Randzoner og efterafgrøder* ud for de udvalgte marker.

Miljø- og Fødevarerministeriet

Udarbejdet af: Datalogisk AS

Markplan for randzoner, GLM-landskabelementer, MFO-græsudlæg og efterafgrøder

Marknummer	Markbloknummer	Afgrøde (overføres til siden 'Markplan og grundbetaling')	Areal til grundbetaling	Randzoneareal	2 meter bræmmer	GLM-seer GLM-forlidsmidler	GLM-seer GLM-medregtesom MFO	Randzoner skal medregtesom MFO	Planlagt MFO-græsudlæg	Planlagte MFO-efterafgrøder	Målrettede efterafgrøder	Vandopland
1-0	689085-50	1 Vårbyg	25,70	0,10	0,01							63.300.029
2-0	689085-84	13 Vinterhvede, brødhvede	21,64	0,31	0,05							63.300.029
3-0	689085-50	1 Vårbyg	8,89									63.300.455
3-1	689085-50	160 Sukkerroer til fabrik	7,47									63.300.455
Sum			63,10	0,41	0,06	0,00	0,00	0,00	0,00	0,00	0,00	34,58

Er man så uheldig at jorden ligger i to ID15 områder vil ansøgningssystemet ikke acceptere at man søger med et flueben, hvor der endnu ikke er åbnet for ansøgning, og så må man fjerne fluebenet i første omgang og indsende ansøgningen uden disse arealer.

I eksemplet ligger mark 1 i et areal tilhørende runde 1 og mark 3-1 i ansøgningsrunde 2, så man må indsende ansøgningen 1. februar og igen 1. marts, hvor fluebenet for ansøgning om tilskud er tilføjet mark 3-1 igen.

Selvom der søges er det ikke sikkert at man kan få tilskud til alle de ha efterafgrøder man kan og vil udlægge. Det skyldes at der er sat et loft over antallet af ha efterafgrøder man vil give støtte til i hvert vandopland.

I takt med at andre søger reduceres ansøgningsarealet og ens mulighed for at ansøge om tilskud (først til mølle princippet). I afsnit H får du en opgørelse over areal med målrettede efterafgrøder du får tilskud til pr. ID15 område.

Maksimalt tilskud til målrettede efterafgrøder							
H	Hvilket beløb kan jeg maksimalt modtage i tilskud til målrettede efterafgrøder? <input type="button" value="Beregn"/> 112.500,00 kr.						
Målrettede efterafgrøder pr. vandopland							
Vandopland	E1	E2	E3	E4	E5	E6	E7
	Areal i dette skema	Areal i senest indsendte skema	Forskel	Forventet tilskud i dette skema	Forventet tilskud i senest indsendte skema	Forskel	
	ha	ha	ha	kr.	kr.	kr.	
63.300.029		25,69		17.983,00			
63.300.455		8,89		6.223,00			
Sum	34,58		0,00	0,00	24.206,00	0,00	0,00

Angiv selv de resterende oplysninger i fællesskemaet

Etårige og flerårige ordninger, tilsagn mv.

De resterende oplysninger, f.eks. markplan for etårige ordninger, rettes manuelt på <https://tastselv.fvm.dk>, hvor du også har mulighed for at rette i de overførte oplysninger.

Når oplysningerne i Fællesskemaet er ajourført, kan ansøgningen afleveres elektronisk. Som udgangspunkt kan ansøgning kun ske elektronisk. Se mere herom på tastselv.fvm.dk.

Klargøring af data til upload

Før eksport af data

Før data eksporteres, skal du tjekke dine data i markprogrammet

Tilret markplan

Oplysningerne til ansøgning om enkeltbetaling ses på fanen **Myndigheder/EU-støtte**

Her ses og rettes oplysninger:

- EU-ID / Markkode
- Bloknummer
- Afgrøde (afgrødekode)
- Randzone areal
- Markens areal (ha) samt om der søges støtte eller ej til marken (feltet EU-areal)

Mark	Markkode	Navn	Areal	Forfrugt	Afgrøde	Note	EJ-id	Randzone o.a.	Total areal	Ejendom	Boknr	Antal blokke	Parcelnr.	LoV-afgrøde	EU-ansøgning	EU-areal
1-0	Bog haven	18,46	Vårbyg malt	Vinterraps		1-0	0,00	18,46	694081-93	1	022	Vinterraps	Dyret/Ldyret			
2-0	Over marken	8,63	Fab.roer top snittet	Vårbyg malt m.Ludlæg		2-0	0,00	8,63	695081-94	1	001	Vårbyg	Dyret/Ldyret			
5-0	Bagmarken	13,33	Vinterraps	Vinterhvede, foder		5-0	0,00	13,33	693080-85	1	011	Vinterhvede	Dyret/Ldyret			
5-1		8,24	Vårbyg malt	Vårbyg malt		5-1	0,00	8,24	693080-85	1	001	Vårbyg efter Korn	Dyret/Ldyret			
8-0	Engen	4,61	Afgræsnings græs	Afgræsnings græs		8-0	1,24	5,85	694080-74	1	263	Græs uden kløver (omdirt)	Dyret/Ldyret			
9-0	Ny eng	13,87	Vinterhvede, foder	Fab.roer top snittet		9-0	0,25	14,12	694080-74	1	160	Roer til fabrik	Dyret/Ldyret			
10-0		16,91	Vårbyg malt	Vårbyg malt m.Ludlæg		10-0	0,00	16,91	694081-93	1	001	Vårbyg	Dyret/Ldyret			
11-0		8,72	Vårbyg malt	Vårbyg malt		11-0	0,00	8,72	694081-93	1	001	Vårbyg efter Korn	Dyret/Ldyret			
12-0		14,12	Rødsvingel markfrø	Fab.roer top snittet		12-0	0,00	14,12	694081-93	1	160	Roer til fabrik	Dyret/Ldyret			
13-0		38,51	Vinterraps	Vinterhvede, foder		13-0	0,00	38,51	694081-93	1	011	Vinterhvede	Dyret/Ldyret			
14-0		27,60	Vinterhvede, foder	Vinterbyg		14-0	0,00	27,60	694081-93	1	010	Pilgøte efterafgrøde	Dyret/Ldyret			
15-0	Fold	1,14	Afgræsnings græs	Afgræsnings græs		15-0	0,00	1,14	695081-94	1	263	Græs uden kløver (omdirt)	Dyret/Ldyret			
16-0		9,06	Vårbyg malt	Vinterraps		16-0	0,00	9,06	694081-93	1	022	Vinterraps	Dyret/Ldyret			
17-0	Sydtallet	1,26	Vinterraps	Vinterhvede, foder		17-0	0,00	1,26	694081-93	1	011	Vinterhvede	Dyret/Ldyret			
18-0		14,73	Vårbyg malt	Vinterraps		18-0	0,00	14,73	694081-93	1	022	Vinterraps	Dyret/Ldyret			
19-0	Elgården	4,78	Vårbyg malt	Vårbyg malt		19-0	0,00	4,78	694081-93	1	001	Vårbyg efter Korn	Dyret/Ldyret			

EU-id

Som standard anvendes markkode feltet ved eksport til fællesskemaet.

Fællesskemaet arbejder kun med markkoder på 6 tegn.

I Næsgaard Mark kan man imidlertid have op til 10 tegn i markkoden.

For at løse dette, kan der indtastes en særskilt **EU-id** i markplanen.

Sæt flueben i kolonnen "Indtast EU-id" og tast den ønskede markkode i kolonnen "EU-id"

Mark	Markkode	Areal	Type	Forfrugt	Afgrøde	Indtast EU-id	EU-id	Ejendom	
1-0	39,20	Hovedafgrøde 1	Vinterhvede, foder	Vinterraps		<input checked="" type="checkbox"/>	1-0	Hovedgårder	
2-0	17,58	Hovedafgrøde 1	Vårbyg malt	Vinterhvede, foder		<input type="checkbox"/>		2-0	Hovedgårder
		Efterafgrøde 1	Miljøgræs (Eft.afgr)	Gul Sennep (E)		<input type="checkbox"/>			
4-0	7,05	Hovedafgrøde 1	Vinterhvede, brød	Fab.roer top høstet		<input type="checkbox"/>		4-0	Hovedgårder
5-0	8,04	Hovedafgrøde 1	Vårbyg malt	Vinterhvede, foder		<input type="checkbox"/>		5-0	Hovedgårder
5-1	8,24	Hovedafgrøde 1	Fab.roer top høstet	Vårbyg malt		<input type="checkbox"/>		5-1	Hovedgårder
8-0	10,53	Hovedafgrøde 1	Afgræsnings græs	Afgræsnings græs		<input type="checkbox"/>		8-0	Hovedgårder
9-0	10,44	Hovedafgrøde 1	Vinterraps	Vinterhvede, brød		<input type="checkbox"/>		9-0	Hovedgårder
10-0	16,91	Hovedafgrøde 1	Vinterhvede, brød	Fab.roer top høstet		<input type="checkbox"/>		10-0	Hovedgårder

Flere afgrøder pr. mark

Hvis der dyrkes flere hoved afgrøder efter hinanden på samme mark (eks. 3-4 slæt Salat eller 2 slæt Broccoli) skal disse ekstra afgrøder angives som ekstra hovedafgrødeteterminer (Hovedafgrøde 2, Hovedafgrøde 3, osv.) Disse afgrøder skal ikke angives som efterafgrøder.

Grundoplysninger	Afgrøder	Analysér	Kortanalyser	Kortarealer					
Mark	Afgrode			Sort Diverse					
Mark...	Navn	Areal	Type	Forfrugt	Afgrode	Not	Sort	Passiv	Hærr
1-0	Bag haven	42,00	Hovedafgrøde 1	Vinterhvede, foder	Vinterraps		Vinterraps, ud	<input type="checkbox"/>	<input type="checkbox"/>
2-0		17,58	Hovedafgrøde 1	Vårbyg malt	Vinterhvede, foder		Vinterhvede, u	<input type="checkbox"/>	<input type="checkbox"/>
			Efterafgrøde 1	Miljøgræs (Eft.afgr)	Gul Sennep (E)		Gul sennep, uc	<input type="checkbox"/>	<input type="checkbox"/>
4-0	Over marken	7,05	Hovedafgrøde 1	Vinterhvede, brød	Fab.roer top høstet		Fab sukkerroe	<input type="checkbox"/>	<input type="checkbox"/>
5-0	Bagmarken	8,04	Hovedafgrøde 1	Vårbyg malt	Vinterhvede, foder		Vinterhvede, u	<input type="checkbox"/>	<input type="checkbox"/>
5-1		8,24	Hovedafgrøde 1	Fab.roer top høstet	Vårbyg malt		Vårbyg, udsæ	<input type="checkbox"/>	<input type="checkbox"/>
8-0	Engen	10,53	Hovedafgrøde 1	Afgræsnings græs	Afgræsnings græs			<input type="checkbox"/>	<input type="checkbox"/>
9-0	Ny eng	10,44	Hovedafgrøde 1	Vinterraps	Vinterhvede, brød		Vinterhvede, u	<input type="checkbox"/>	<input type="checkbox"/>
10-0		16,91	Hovedafgrøde 1	Vinterhvede, brød	Fab.roer top høstet		Fab sukkerroe	<input type="checkbox"/>	<input type="checkbox"/>
11-0		8,65	Hovedafgrøde 1	Markærter	Vårbyg malt		Vårbyg, udsæ	<input type="checkbox"/>	<input type="checkbox"/>
12-0		9,75	Hovedafgrøde 1	2 slæt+afgr	Salat		Icebergsalat, t	<input type="checkbox"/>	<input type="checkbox"/>
			Hovedafgrøde 2		Salat		Icebergsalat, t	<input type="checkbox"/>	<input type="checkbox"/>
			Hovedafgrøde 3		Salat		Icebergsalat, t	<input type="checkbox"/>	<input type="checkbox"/>
13-0		4,36	Hovedafgrøde 1	Vinterhvede, brød	Vårbyg malt		Vårbyg, udsæ	<input type="checkbox"/>	<input type="checkbox"/>

Afgrøder

Ved eksport til Fællesskema anvendes afgrøderne i kolonnen **Lov-afgrøde**.

Mark	Afgrode	EU-mark	Indtast	EU-id	Ejendom	Bloknr	Antal bl	Parce	Jb	Low-afgrøde	EU-Areal	Prob
1-0	39,20 Hovedafgrøde 1	Vinterhvede, foder	Vinterraps		1-0 Hovedgården	694081-93	1	1	1	5 022, Vinterraps	Dyrket/Udnykt	
2-0	17,58 Hovedafgrøde 1	Vårbyg malt	Vinterhvede, foder		2-0 Hovedgården	695081-34	1	1	1	6 011, Vinterhvede eft	Dyrket/Udnykt	
		Efterafgrøde 1	Miljøgræs (Eft.afgr)							970, Efterafgrøder til	Andet	
4-0	7,05 Hovedafgrøde 1	Vinterhvede, brød	Fab.roer top høstet		4-0 Hovedgården	695081-34	1	1	1	6 160, Roer til fabri	Dyrket/Udnykt	
5-0	8,04 Hovedafgrøde 1	Vårbyg malt	Vinterhvede, foder		5-0 Hovedgården	693080-85	1	1	1	6 011, Vinterhvede eft	Dyrket/Udnykt	
5-1	8,24 Hovedafgrøde 1	Fab.roer top høstet	Vårbyg malt		5-1 Hovedgården	693080-85	1	1	1	5 001, Vårbyg	Dyrket/Udnykt	
8-0	10,53 Hovedafgrøde 1	Afgræsnings græs	Afgræsnings græs		8-0 Hovedgården	694080-74	1	1	1	6 253, Græs uden kløv	Dyrket/Udnykt	
9-0	10,44 Hovedafgrøde 1	Vinterraps	Vinterhvede, brød		9-0 Hovedgården	694080-74	1	1	1	11 013, Vinterhvede, br	Dyrket/Udnykt	
10-0	16,91 Hovedafgrøde 1	Vinterhvede, brød	Fab.roer top høstet		10-0 Hovedgården	694081-93	1	1	1	7 160, Roer til fabri	Dyrket/Udnykt	
11-0	8,65 Hovedafgrøde 1	Markærter	Vårbyg malt		11-0 Hovedgården	694081-93	1	1	1	5 001, Vårbyg	Dyrket/Udnykt	
12-0	9,75 Hovedafgrøde 1	Rådvinkel markfrø	Rådvinkel markfrø		12-0 Hovedgården	694081-93	1	1	1	5 108, Rådvinkel, frø	Dyrket/Udnykt	

Konverteringstabel fra Næsgaard MARK til Fællesskemaet

Lov afgrøderne er udgangspunktet for ansøgning i fællesskema.

Hver Næsgaard Mark afgrøde er tilknyttet en lovkode som standard. Ved eksport til fællesskemaet bliver lov-koden brugt.

En sammenhæng mellem Lovafgrøde og Næsgaard Mark afgrøde findes på vores hjemmeside [klik her](#)

Lovafgrøde - Næsgaard Mark afgrøde

Lovafgrøde for høstår 2012		Jb 5-6:		Næsgaard Mark afgrøde
	Udbytte	N-norm		Antal :
1	Vårbyg	63	107	Vårbyg foder Vårbyg foder m/l.raj Vårbyg foder m/miljø Vårbyg foder m/raigr Vårbyg foder m/udlæg Vårbyg malt Vårbyg malt m/l.rajg Vårbyg malt m/miljøg Vårbyg malt m/raigr Vårbyg malt m/udlæg
2	Vårhvede	57	104	Vårhvede foder udlæg Vårhvede, foder
3	Havre	52	80	Vårhavre Vårhavre m udlæg Vårhavre, nøgen
4	Andre kornarter vårsæt	52	80	Andet korn, vårsæt

Økologisk omlægningsdato

For økologiske bedrifter kan markernes omlægningsdato indberettes på fanen **Myndigheder/Økologi**

Mark	Areal	Type	Forfrugt	Afgrøde	Økologi
1-0	39,20	Hovedafgrøde	Vinterhvede, fode	Vinterraps	20-02-2009
2-0	17,58	Hovedafgrøde	Vårbyg malt	Vinterhvede, foder	20-02-2009
		Efterafgrøde 1	Miljøgræs (Eft.afg)	Gul Sennep (E)	
4-0	7,05	Hovedafgrøde	Vinterhvede, brød	Fab.roer top høstet	
5-0	8,04	Hovedafgrøde	Vårbyg malt	Vinterhvede, foder	
5-1	8,24	Hovedafgrøde	Fab.roer top høstet	Vårbyg malt	
8-0	10,53	Hovedafgrøde	Afgræsnings græs	Afgræsnings græs	

Ejendomme



Det er ikke nødvendigt at indtaste ejendomsoplysninger i Næsgaard Mark, og ejendomme er fjernet fra eksporten i 2018.

Opgørelse af efterafgrøder 2017/18

I april/august 2017 indberettede du arealer med efterafgrøder, mellemafgrøder samt alternativer til efterafgrøder i efteråret 2017. Disse oplysninger forefindes nu fortrykt i tastselvservice. I august 2017 fik du tillige mulighed for at indberette tidligt sået vinterhvede og brak langs vandløb som alternativ.

Har du anvendt Næsgaard Mark ved eksport af oplysninger om gødning og efterafgrøder i 2016/17 bør oplysningerne i markprogrammet og de fortrykte oplysninger være identiske.

Principperne er uændret i forhold til sidste år.

Indberetning af efterafgrøder for efteråret 2016

A Pligtige efterafgrøder der udlægges i efteråret 2016			
På siden Markplan har du oplyst et areal med efterafgrøder (afgrødekod 968) på			ha
Er markplanen ikke udfyldt, kan du angive det rigtige areal her		<input type="text" value="16,17"/>	ha
B Energifgrøder			
Samlet areal med energifgrøder i referenceåret 2008/2009, fra din markplan 2009		<input type="text" value="0,00"/>	ha
Er dette ikke korrekt, kan du oplyse det rigtige areal her		<input type="text" value="0,00"/>	ha
Samlet areal med energifgrøder i 2016, fra siden Markplan		<input type="text" value="0,00"/>	ha
Er dette ikke korrekt, kan du oplyse det rigtige areal her		<input type="text" value="0,00"/>	ha
Areal med energifgrøder, der kan benyttes som alternativ		<input type="text" value="0,00"/>	ha
Energifgrøder omregnet til efterafgrøder (0,8 ha energifgrøder erstatter 1 ha efterafgrøder)		<input type="text" value="0,00"/>	ha
C Mellemafgrøder			
Areal med mellemafgrøder (afgrødekod 972, kolonne 11) fra siden Markplan		<input type="text" value="0,00"/>	ha
Er markplanen ikke udfyldt, kan du oplyse arealet her		<input type="text" value="0,00"/>	ha
Mellemafgrøder omregnet til efterafgrøder (2 ha mellemafgrøder erstatter 1 ha efterafgrøder)		<input type="text" value="0,00"/>	ha
D Afbrænding af fiberfraktion fra husdyrgødning i planperioden 2015/2016			
Oplys antal dyreenheder		<input type="text" value="0"/>	DE
Omregnet til efterafgrøder, hvor 25 DE svarer til 1 ha efterafgrøder		<input type="text" value="0,00"/>	ha
E Braklagte arealer langs vandløb			
Oplys antal ha braklagte arealer langs vandløb, du ønsker at benytte som alternativ til efterafgrøder		<input type="text" value="0,00"/>	ha
Omregnet til efterafgrøder, hvor 0,25 ha braklagte arealer langs vandløb svarer til 1 ha efterafgrøder		<input type="text" value="0,00"/>	ha
F Tidlig såning af vintersæd			
Oplys antal ha med tidligt sået vinterhvede, du ønsker at benytte som alternativ til efterafgrøder		<input type="text" value="12,30"/>	ha
Omregnet til efterafgrøder, hvor 5 ha tidligt sået vintersæd svarer til 1 ha efterafgrøder		<input type="text" value="2,46"/>	ha
H Efterafgrøder og alternativer i 2016			
Omregnet til efterafgrøder i alt		<input type="text" value="18,63"/>	ha

Alle oplysninger skal kunne genfindes i Efterafgrøde fanen. Ved uoverensstemmelse i oplysningerne er man nød til at tilrette Næsgaard i overensstemmelse med oplysningerne på Tast-selv, da felterne er for udfyldt og ikke kan ændres.

Efterafgrøder	Indtastet	%	ha
Efterafgrødegrundareal	<input type="checkbox"/>		36,17
Krav til pligtige efterafgrøder		10,00	3,62
Krav af faldte efterafgrøder		0,00	0,00
Overført areal fra tidligere år	<input type="checkbox"/>		0,00
Areal med pl. efterafgrøder i efterår 2018	<input type="checkbox"/>		16,17
Reduktion pga energifgrøder			0,00
Reduktion pga afbrænding af fiber			0,00
Reduktion pga mellemafgrøder			0,00
Krav afgivet til anden virksomhed			0,00
Braklagt areal langs vandløb		0,00	0,00
Tidligt sået areal af vintersæd		12,30	2,46
Ekstra pga tillæg til N-kvotet			3,00
Reduktion pga nedsettelse af N-kvotet			0,00
Balance		33,21	12,01
DE/ha til efterafgrøder næste år	<input type="checkbox"/>		0,02

Planlægning af efterafgrøder 2018/19 allerede ved Tast-selv 2018

Vær opmærksom på husdyrefterafgrødekravet til 2019 stiger.

Nu har vi prøvet det nogle år. Vi planlægger og udlægger efterafgrøder i markplanen 2018 ud fra forventningerne til grundarealets størrelse i 2019, og anvender MFO efterafgrøder hvor det er muligt.

Der sker dog det at husdyrefterafgrødekravet stiger, så hvor der udbringes husdyrgødning vil bedriftens behov for pligtige efterafgrøder i efteråret 2018 stige. Husdyrefterafgrøder er ikke en selvstændig efterafgrøde, men et tillægskrav til de lovpligtige efterafgrøder og dækkes af disse.

Pligtige målrettede efterafgrøder 2019 udlagt efterår 2018

Endelige procentkrav pr. vandopland kommer i juli

Læs det gerne to gange. Stadig i tvivl så læs det en gang til.



Det endelige beregnede krav på din ejendom oplyser Naer først i 2019

Det endelige procentkrav til målrettede efterafgrøder i efteråret 2018 indenfor hvert vandopland bliver først opgjort i juli 2018 og afhænger om nok har søgt om frivillige.

Kravet til målrettede efterafgrøder i efteråret 2018 udregnes forholdsmæssigt ud fra efterafgrødegrundarealets størrelse til markplan 2019 indenfor hvert vandopland gange det endelige procentkrav.

For hvert ID15 område gælder, hvis dit tilskudsareal (med frivillige målrettede efterafgrøder) er større end det endelige krav, så er dit tilskudsareal lig dit krav til målrettede efterafgrøder. Hvis du derimod har ansøgt om et lavere areal til frivillige målrettede efterafgrøder end det endelige krav, skal du udlægge flere efterafgrøder i efteråret 2019, eller tage et kvotetræk.

Målrettede efterafgrøder skal opfyldes årligt. Kan ikke opspares, kan ikke anvendes til MFO eller som pligtige efterafgrøder og ligger ud over arealet med pligtige efterafgrøder.

En egentlig opgørelse fra Naer over procentkrav efterafgrøder som følge af den målrettede regulering du skulle have udlagt på din ejendom i efteråret 2018 vil du først kunne aflæse i gødningskvote og efterafgrøde skemaet til ansøgning i foråret 2019, men har du manglet efterafgrøder så bare roligt, så har de skam også reduceret din kvote herfor samtidig.

Husdyrefterafgrødekrav 2019 udlagt efterår 2018



Alle der har udbragt mere end 30 kg N fra organisk gødning pr. ha harmoniareal i 2016/17 og omfattet reglerne vedr. lovefterafgrøder skal udlægge ekstra husdyrefterafgrøder.

Du kan se det procentvise krav for de enkelte oplande i IMK og www.naturerhverv.dk

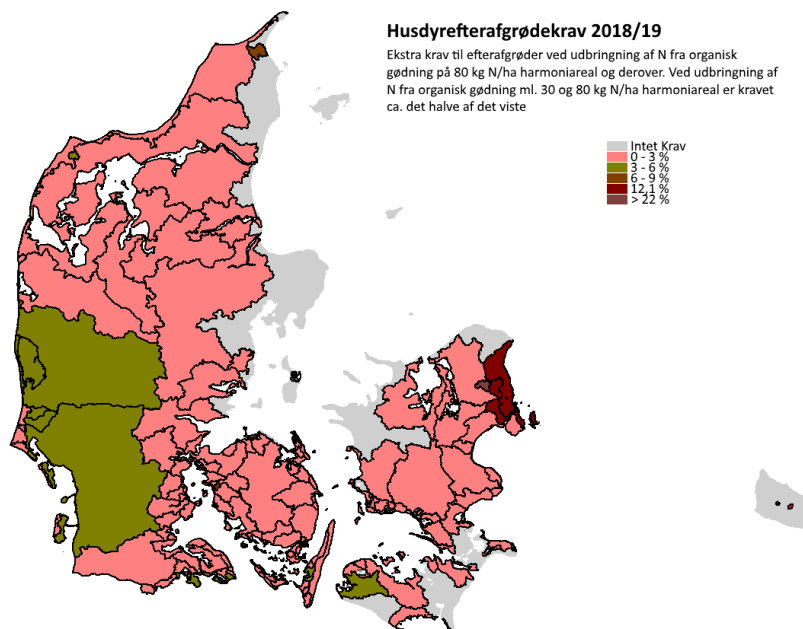

Bedrifter der har udbragt mere end 80 kg N fra organisk gødning pr. ha harmoniareal har det fulde husdyrefterafgrødekrav, mens bedrifter mellem 30-80 kg N har det halve husdyrefterafgrødekrav.



Dit specifikke husdyrefterafgrødekrav for 2019 skal du indtaste i Næsgaard mark i kolonnen efterafgrøder under *Indberetning > Gødningsregnskab > forudsætninger >*

Tast dit samlede krav til 2019 i Næsgaard mark

Næsgaard MARK - [Gødningsregnskab]

Administration Udskrifter Markplan Markblad Organiske gødninger Indberetning Lagerstyring Kartoteker Hjælp

Høstår 2018

Bedrift Ny online test Godkendt Godkendt forrige år Noter

Forudsætninger Efterafgrøder N-kontrol Udbyttedokumentation

Gødningsregnskab		Efterafgrøder	
Kommune	Guldborgsund	Efterafgrødegrundareal under 10 ha	0,00
Kvælstofkvote korrigeret pga konsulenterklæring	<input type="checkbox"/>	Ekstra lovefterafgrøder (ny husdyrreg.), pct	0,00
Harmoni		Aktele efterafgrøder, ha	0,00
Bedriften er økologisk	<input type="checkbox"/>	Areal til beregning af eftervirkning	22,66
Indtast bedriftstype		Overfør overskud af efterafgrøder	<input checked="" type="checkbox"/>
Bedriftstype, DE/ha	1,40	Alternativ til efterafgrøder efterår 2018	
Krav ved køb af husdyrgødning DE/ha	1,40	Lås indtastning	<input type="checkbox"/>
Harmoni på Kvægbedrifter		Brug af mellemafgrøder efterår 2018	<input type="checkbox"/>
Bedriften indgår i produktionsmæssig sammenhæng	<input type="checkbox"/>	Areal af flerårig energifrøde efterår 2018	0,00
Undlad 2,3 DE/ha beregning	<input type="checkbox"/>	Separering og afbrænding af fiberfraktion 2017/18	<input type="checkbox"/>
Anvender 2,3 DE/ha i 2018	<input type="checkbox"/>	Andre	
		Efterafgrødekrav afgivet til anden virksomhed, ha	0,00
		Afgivet til CVR nr.	
		Efterafgrødekrav modt. fra anden virksomhed, ha	0,00
		Modtaget fra CVR nr.	

Datakilde: Online Brugeren: Karsten F. Bedrift: Ny online test

Så medregnes kravet til husdyrefterafgrøder i dit efterafgrøderegnskab til 2019.

Alternativer til pligtige efterafgrøder og opsparing

Vælg menuen

Indberetning/Gødningsregnskab/Forudsætninger

Vil du benytte dig af et eller flere alternativer til pligtige efterafgrøder, så skal der ansøges om dette via fællesskemaet, uanset om du vælger at overføre gødningsoplysninger eller ej.

For høst 2019 skal areal med efterafgrøder og alternativer til efterafgrøder anmeldes inden 31. august 2018.

Gødningsregnskab	
Kommune	Guldborgsund
Kvælstofkvote korrigeret pga konsulerterklæring	<input type="checkbox"/>
Harmoni	<input type="checkbox"/>
Bedriften er økologisk	<input type="checkbox"/>
Indtast bedriftstype	<input type="checkbox"/>
Bedriftstype, DE/ha	1,41
Krav ved køb af husdyrgødning DE/ha	1,40
Harmoni på Kvægbedrifter	<input type="checkbox"/>
Bedriften indgår i produktionsmæssig sammenhæng	<input type="checkbox"/>
Undlad 2,3 DE/ha beregning	<input type="checkbox"/>
Ansøg om 2,3 DE/ha i kommende periode	<input type="checkbox"/>

Efterafgrøder	
Efterafgrødegrundareal under 10 ha	<input type="checkbox"/>
Aftale efterafgrøder, ha	2,50
Areal til beregning af eftervirkning	0,00
Overfør overskud af efterafgrøder	<input checked="" type="checkbox"/>
Alternativ til efterafgrøder efter år 2014	<input type="checkbox"/>
Lås indtastning	<input type="checkbox"/>
Brug af mellemafgrøder efter år 2014	<input type="checkbox"/>
Areal af flerårig energiforgrøder efter år 2014	0,00
Separering og afbrænding af fiberfraktion(2013/14)	<input type="checkbox"/>
Andre	
Efterafgrødekrav afgivet til anden virksomhed, ha	0,00
Efterafgrødekrav modt. fra anden virksomhed, ha	0,00
Ekstra efterafgrøder til ekstra kvote	Ikke tilmeldt
Ha, der ønskes udlagt	0,00

Oplysninger om tidligt sået vinterhvede og brak langs vandløb i 2018/19 vil dog blive hentet fra markplanen 2019

Når eksporten er gennemført, låses indtastningen af de valgte alternativer. Hvis du senere låser op igen og foretager ændringer, så skal du være opmærksom på at foretage samme ændringer i din hektarstøtteansøgning.

Vi anbefaler alle at indsende oplysninger om efterafgrøder til 2019 NU sammen med ansøgning om enkeltbetaling 2018 og så evt. manuelt tilrette på Tast-selv service i august med endelige arealstørrelser og endelig opgørelse over afsatte DE ved separation og afbrænding pr. 31/7-2018

Gødningsoplysninger (kun krav Kvægundtagelsen (230 kg N/ha) og Økologisk arealtilskud, samt hvor man foretager en Pt analysetalskorrektion af P-loft)

Der er mulighed for at få beregnet en kvælstofkvote og andre oplysninger til gødningsplanlægningen via Tast-selv service.

Ved at overføre gødningsoplysninger dækkes kravet til udarbejdelse af Skema A, og der vil blive fortrykt en kvælstofkvote på indkaldelsen af gødningsregnskabet.

Det er dog kun et krav hvis du anvender undtagelsen for 2,3 DE, eller som økolog søger tillæg for nedsat N-kvote og hvis man ønsker at foretage en analysetalskorrektion af P-loft.



Følgende oplysninger eksporteres til gødningsplanlægningen:

- Kommune (**Gødningsregnskab/Forudsætninger**)
- Markering hvis Bedriftstype er 2,3 DE/ha (for kvægbedrifter) (**Gødningsregnskab/Forudsætninger**)
- Areal med pligtige efterafgrøder sidste år (**Gødningsregnskab/Forudsætninger**)
- Markering, hvis der er udbragt 0,8 eller flere DE/ha sidste år (**Gødningsregnskab/Efterafgrøder** i høstår 2017)
- Jb-nummer (**Markplan/Analysetal**)
- Pt (**Markplan/Analysetal**)
- afkrydsning for vanding (**Markplan/Grundoplysninger**)
- afgrødekode for forfrugt (**Markplan/Myndigheder/Lovafgrøde**)
- Areal og afgrødekode for evt. efterafgrøde/pligtige efterafgrøde (**Markplan/Myndigheder/Lov-afgrøde**)
- N-korrektion for marken (sum af udbyttejustering og N-regeljustering) (**Markplan/Myndigheder/Lov-afgrøde**)
- Ekstra afgrøder (afgrødetyperne forafgrøder og yderligere hovedafgrøder)



Eksporter data til EHA

Når markplanen er rettet til, vælges funktionen

Ansøgning om enkeltbetaling i menuen **Indberetning**

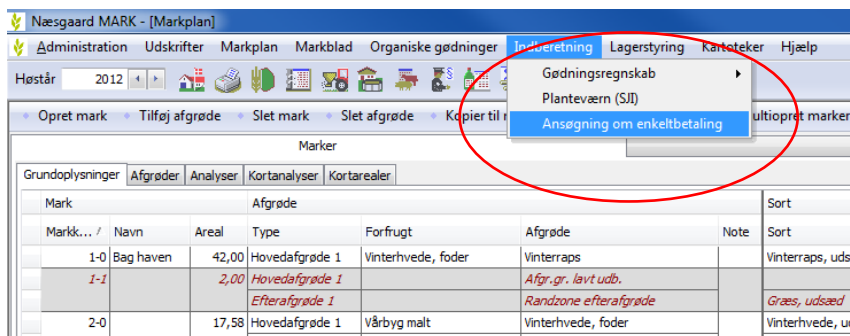

Vælg oplysninger til eksport

Flere bedrifter

Arbejder du med flere bedrifter kan du vælge hvilken bedrift der skal eksporteres

Gødningsoplysninger

Ud over standardoplysningerne er der mulighed for at overføre oplysninger om gødningsbehov og fosfortal ved afkrydsning på eksport dialogen.

Når de ønskede oplysninger er valgt, klikkes på knappen **OK**

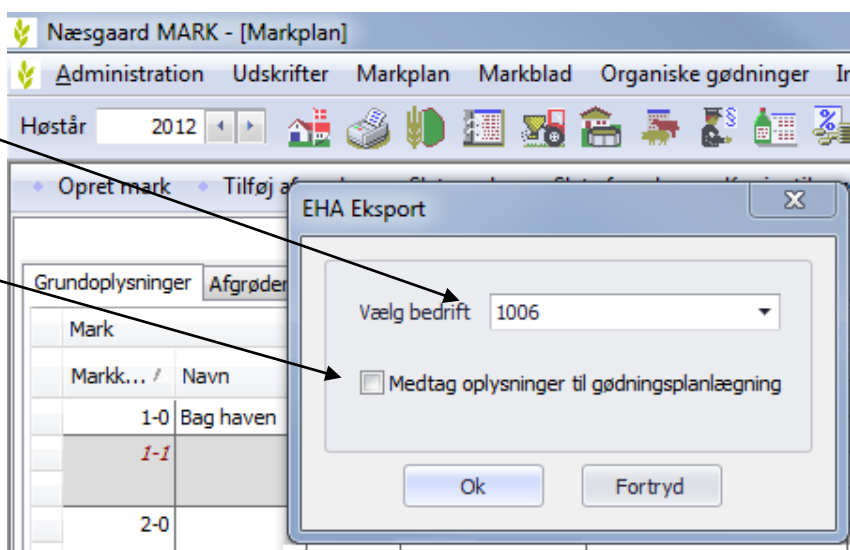

Ved eksporten dannes **to** filer:
Gødningskvote_efterafg**2018**
_bedriftsnummeret.xml
EHA2018
_bedriftsnummeret.xml

Begge filer anvendes.

Når eksporten er gennemført gives denne besked. Vil du åbne til tastselvservice

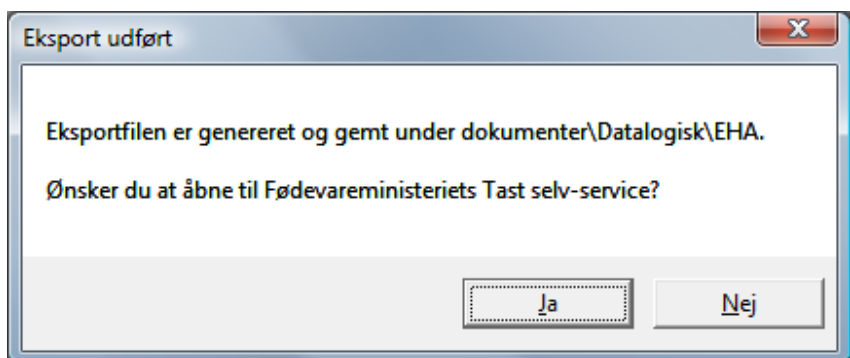

Eksportfilen for markplanen

Eksportfilerne placeres altid i biblioteket

../Dokumenter/
DataLogisk/EHA

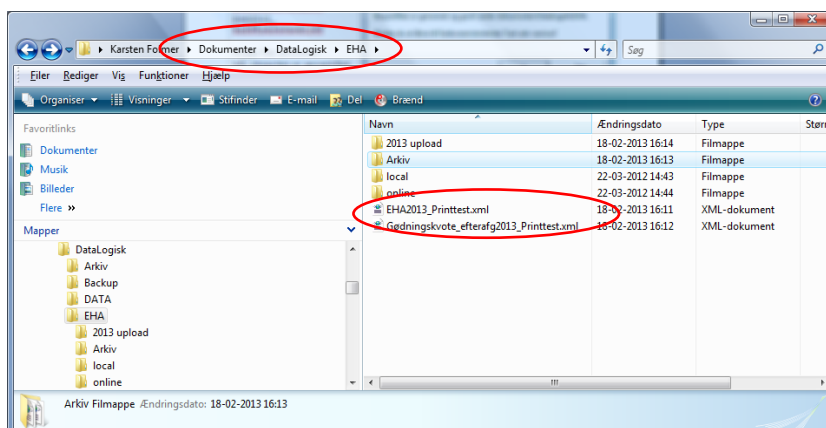

Fødevareministeriets Tast selv-service

Start med at logge på hjemmesiden:

<https://tastselv.fvm.dk/>

Generelt anbefales det at ansøgning og indberetning sker i følgende rækkefølge:

1. Markkort 2018 oprettes
2. Ansøgning om Arealstøtte oprettes og tilknyttes markkortet
3. Indberetning af gødning og efterafgrøder 2018, herunder mulighed for allerede at anmelde udlæg af efterafgrøder i efteråret 2018 til regnskab 2019.

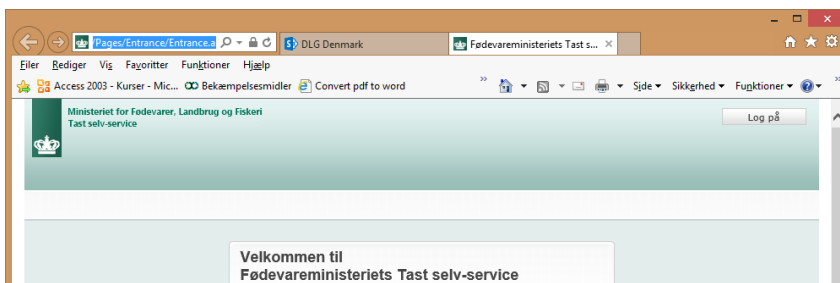

Markkort

Når du er logget ind i Tastselv service vælges funktionen

Markkort

NB! Vedr. eksport af kortdata til IMK fra Markkort henvises til separat vejledning.

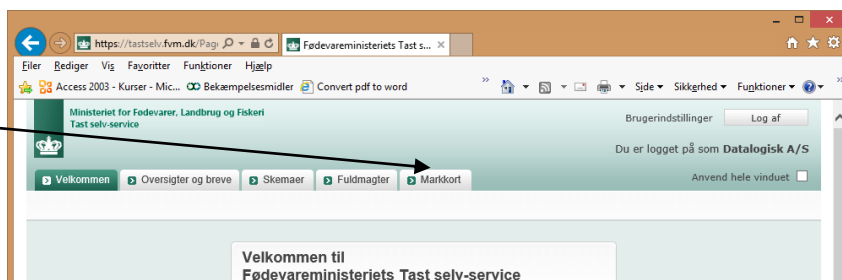

Tilknyt markkort

Klik på "Vælg markkort/ Skift Markkort"

Start med at tilknytte et markkort. Enten ved at kopiere markkort fra sidste år eller importere en markkort fil fra Næsgaard Markkort

Klik **Importer Markkort** for at starte en importdialog.

NB! Vær opmærksom på fraklip ved import. Marker uden for markblokke fraklipes altid af IMK og skal oprettes manuelt online på IMK.

NB! Kopierer du markkort fra sidste år skal du efterfølgende manuelt ind og rette på kortet så det svarer til årets markplan.



Importerer du markkort fra Næsgaard Markkort kommer der afgrøder med ved eksporten. De kan dog sagtens ændres manuelt senere i IMK eller ved indlæsning af eksportfilen fra markprogrammet til fællesskemaet. Det skyldes at Bræmmer skal påføres afgrødekode og breddekontrollen sker i IMK.

Kopierer du markkort fra sidste år skal du efterfølgende manuelt ind og sætte bræmmeafgrøde på marker der skal anmeldes som bræmmer.

Markkort og 230 kg N/ha

Anvendelsen af undtagelsen for 230 kg organisk N/ha kræver at kvælstofkvoten beregnes via Tast-selv service, hvilket gør at der også skal oprettes et markkort hertil.

1. Klik på "Vælg markkort/ Skift Markkort"
2. Vælg Nyt markkort.
3. Skift type til Gødningskvote
4. Klik Importer Markkort og gentag importen som før.

Overførsel til Tast-selv service

Når kortet 2018 er færdig vælges funktionen

Skemaer



Herefter fremkommer der de skemaer, som for den enkelte bruger er aktuelle.

Klik på knappen opret ny skema for at oprette et skema til beregning af:

1. Gødningskvote 2018 og indberetning af efterafgrøder eller oprette en
2. Fællesansøgning 2018. (Begge skal oprettes)

Skemaerne vil komme til syne i bunden og kan efterfølgende redigeres ved at klikke på skemaet

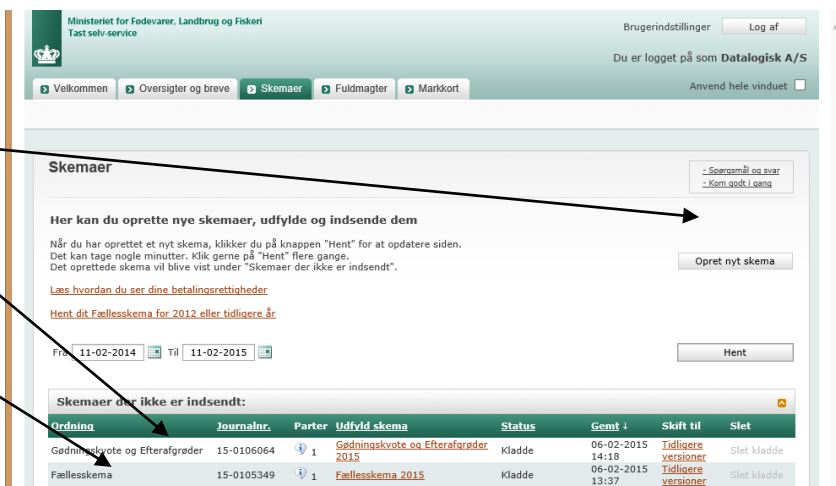

Ansøgning om enkeltbetaling 2018

Åben skema til fællesansøgning 2018

Vælg funktionen **Indlæs xml-fil**

Vær opmærksom på at der er tilknyttet et markkort til skemaet. Skal du senere rette i markkortet foretages dette med funktionen Vis/tilknyt Markkort

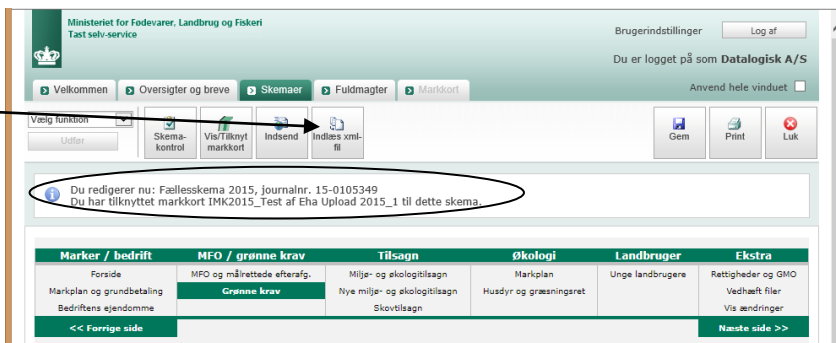

Klik herefter på Gennemse og find eksportfilen **EHA2018_bedriftsnummeret.xml** i den dokumentmappe, hvor den blev placeret ved eksport fra Næsgaard MARK.

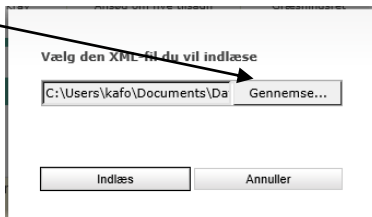

Klik på Åbn når du har fundet filen. Klik herefter på OK. Herefter indlæses filen.

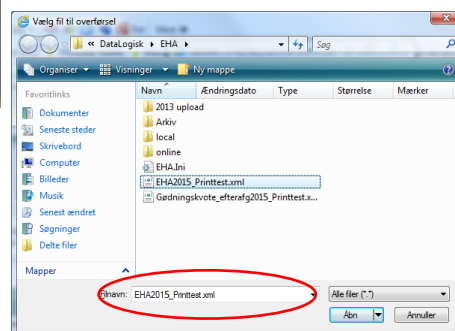

Start med at hente arealoplysninger fra imk ved at bruge funktionen:

"Hent marker indtegnet på markkort (IMK)"

Det tager lidt tid, men der skulle gerne komme et

Beregning færdig

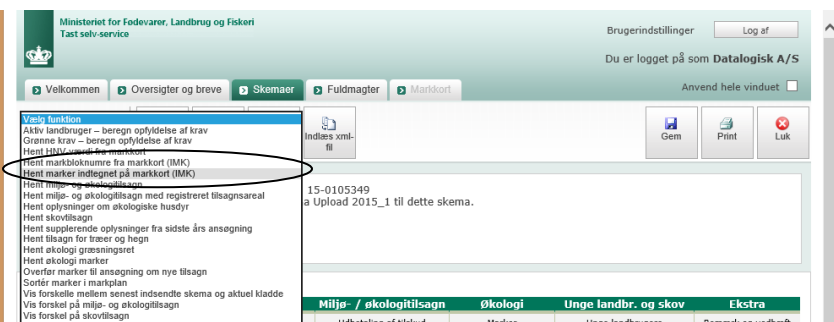

Klik på **MFO og målrettede efterafg.**

Der er nu en samlet oversigt over markplan med areal-angivelser over Randzoner, GLM-landskabelementer og MFO-efterafgrøder

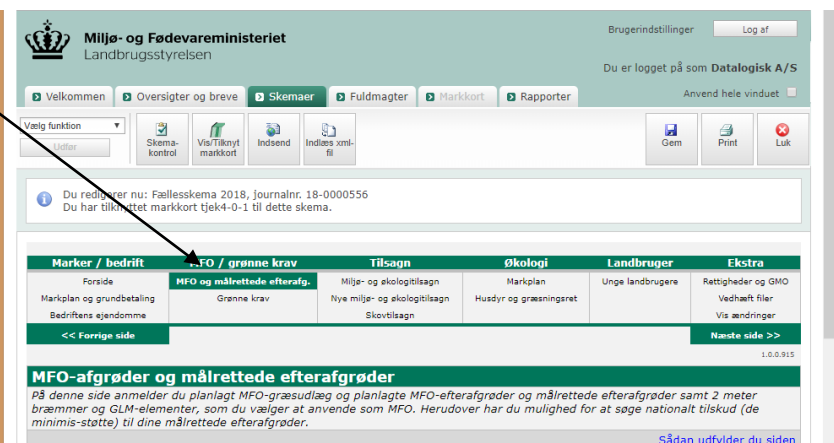

Det er uden betydning om græsudlæg til MFO anmeldes i kollonne 10 eller 11, men Næsgaard Mark vil som udgangspunkt eksportere udlæg af græsblanding/græs til slæt/afgræsning i kollonne 10, mens egentlige miljøefterafgrøder placeres i kolonne 11.

Er der udlagt målrettede efterafgrøder anmeldes det i kolonne A12

Klik næste eller Grønne krav For at komme til beregning.

Markplan for 2 meter bræmmer, GLM-landskabelementer, MFO-græsudlæg og efterafgrøder														
A1	A2	A3	A4	A5	A6	A7	A8	A9	A10	A11	A12	A13	A14	
Fra siden 'Markplan og grundbetaling'			Arealer fra markkort				2 meter bræmmer medregnes som MFO		GLM skal medregnes som MFO	Planlagt MFO-græsudlæg	Planlagte MFO-efterafgrøder	Målrettede efterafgrøder	Område med indsats-betov (ID15)	Kan søges fra
Mark-nummer	Markblok-nummer	Afgrøde (overføres til siden 'Markplan og grundbetaling')	Areal til grundbetaling	2 meter bræmmer	GLM-søer	GLM-fortidsminder	2 meter bræmmer medregnes som MFO	GLM skal medregnes som MFO	Planlagt MFO-græsudlæg	Planlagte MFO-efterafgrøder	Tilmeldt areal til ordning	id	dato	
1-0	688087-09	10 Vinterbyg	15,71									63.130.003	01-02-2018	
2-0	688087-12	263 Græs uden kløvergræs (omdrift)	11,82	0,04								63.300.029	01-02-2018	
3-0	688087-12	1 Vårbyg	12,14	0,04								63.300.029	01-02-2018	
4-0	688087-74	1 Vårbyg	17,46									63.300.029	01-02-2018	
5-0	688087-72	11 Vinterhvede	1,71									63.300.005	01-02-2018	
6-0	689087-34	10 Vinterbyg	11,73									63.300.005	01-02-2018	
7-0	689087-23	424 Ærter, konsum	11,58									63.300.005	01-02-2018	
8-0	689087-37	11 Vinterhvede	10,10									63.300.005	01-02-2018	
9-0	688088-41	22 Vinterraps	0,90									63.130.003	01-02-2018	
10-0	689087-37	263 Græs uden kløvergræs (omdrift)	10,29									63.300.005	01-02-2018	
			Sum	103,44	0,08	0,00	0,00	0,00	0,00		0,00			

Bemærkninger til randzoner, MFO-græsudlæg og efterafgrøder	
I	Sæt kryds, og bemærkningsfeltet åbner (maks. 2000 tegn). På siden 'Vedhæft filer' kan du vedhæfte mere omfattende dokumentation til fællesskemaet i form af én eller flere filer.

Markplan / bedrift	MFO / grønne krav	Tilsagn	Økologi	Landbrugere	Ekstra
Forside	MFO og målrettede efterafg.	Miljø- og økologitilsagn	Markplan	Unge landbrugere	Rettigheder og GMO
Markplan og grundbetaling	Grønne krav	Nye miljø- og økologitilsagn	Husdyr og græsningsret		Vedhæft filer
Bedriftens ejendomme		Skovtilsagn			Vis ændringer
<< Forrige side		Næste side >>			

Foretag derefter **beregning** af grønne krav.

Det tager lidt tid, men der skulle gerne komme en opgørelse.

Øverst ses en opgørelse om man er omfattet af krav til 5% miljøfokusområder (MFO)

Nedenunder findes dels specifikationer til opfyldelse af krav om miljøfokusområder mv. samt en markplan for grønne krav.

OBS! Næsgaard regner ikke på 2 m bræmmen alene. Hvis randzonen er pløjet op og bræmmen er indtegnet kan der være forskel på beregnet MFO areal af A5

Sammenlign skema Opfyldelse af grønne krav med nøgletal 025.

De samme oplysninger skal være at finde i markprogrammet under Nøgletal: **025 Grønnekrav**

Miljø- og Fødevarerministeriet
Landbrugsstyrelsen

Brugerindstillinger Log af

Du er logget på som **Datalogisk A/S**

Vælg funktion: Udfør, Statuskontrol, Vis/Tilføj markkort, Indsend, Indlæs sm-fil

Du redigerer nu: Fællesskema 2018, Journalnr. 18-000556
Du har tilknyttet markkort tjek4-0-1 til dette skema.

Markering / bedrift	MFO / grønne krav	Tilvækst	Økologi	Landbruger	Ekstra
Forside	MFO og målrettede efterafgrøder	Miljø- og økologitilslagn	Markplan	Unge landbrugere	Rettigheder og GMO
Markplan og grundbetaling	Grønne krav	Nye miljø- og økologitilslagn	Husdyr og græsningserat		Vedhæft filer
Bedriftens ejendomme		Skovtilslagn			Vis ændringer

<< Forrige side Næste side >>

Grønne krav
På denne side beregner du, om du er omfattet af de grønne krav, og om din bedrift opfylder kravene.

Klik på knappen for at Sådan opfylder du siden

- Beregne opfyldelse af grønne krav Beregn

Grønt krav om 5% miljøfokusområder (MFO)

Opfylder du krav om 5% MFO?	Omfattet af krav	Undtaget fra krav	Opfylder krav	Skjul beregning
<input type="checkbox"/>	Ja	Nej	Ja	

Beregning uden MFO-græsudlæg og MFO-efterafgrøder

Før græsudlæg og efterafgrøder

Arealtype	Areal i ha	Vægtning	Beregnet MFO-areal i ha
A1 Samlet anmeldt omdriftsareal	103,44		
A2 + Samlet areal med MFO-lavskov	0,00		
A3 = Grundlag for beregning af krav til MFO	103,44		
A4 Samlet krav om 5% MFO af omdriftsareal			5,18
A5 MFO-bræmmer	0,00	x 1,50	0,00
A6 2 meter bræmmer	0,00	x 1,50	0,00
A7 MFO-bestøverbrak	0,00	x 1,50	0,00
A8 MFO-brak	0,00	x 1,00	0,00
A9 GLM-søer og -vandhuller	0,00	x 1,00	0,00
A10 GLM-fortidsminder	0,00	x 1,00	0,00
A11 MFO-lavskov	0,00	x 0,50	0,00
A12 Samlet areal	0,00		0,00

Beregning med MFO-græsudlæg og MFO-efterafgrøder

Arealtype	Areal i ha	Vægtning	Beregnet MFO-areal i ha	Opfyldelse i %
B1 Samlet behov for MFO-græsudlæg og MFO-efterafgrøder	17,27			
B2 Anmeldt areal med MFO-efterafgrøder, blandinger (ikke i majs)	31,27	x 0,30	9,38	9,07
B3 = Samlet areal for MFO-græsudlæg	31,27		9,38	9,07
B4 Resterende behov for MFO-græsudlæg	0,00			
B5 Anmeldt areal med MFO-græsudlæg (ikke i majs)	0,00	x 0,30	0,00	0,00
B6 = Samlet areal for MFO i majs	31,27		9,38	9,07
B7 Resterende behov for MFO i majs	0,00			
B8 Anmeldt areal med MFO i majs	0,00	x 0,30	0,00	0,00
B9 Samlet anmeldt areal til opfyldelse af MFO	31,27		9,38	9,07
B10 Difference			4,20	4,07

Nøgletal Afgrødefordeling Forfrugter

Opsætning 025 Grønne krav Bedrift Test af Eha Upload 2016 Auto Beregn

** Afgrødevariation **		** Miljøfokusområde **	
Omdriftsareal omfattet af grønne krav	(A1) 83,10	Areal krav til Miljøfokusområder 2016	(A4) 4,18
Krav til Afgrødevariation	3	MFO Randzone arealer (x 1,5)	(A5+A7) 2,57
Antal afgrødekategorier på bedriften	3	MFO GLM Arealer m. søer & fortidsminder (A10+A11)	0,05
Areal af største afgrødekategori	36,17	MFO Brak (x 1,0)	(A8) 0,00
Maksimalt areal af største afgrødekategori	62,32	MFO Lavskov (x 0,3)	(A11) 0,00
Areal af næststørste afgrødekategori	31,97	MFO Efterafgrøder efterår 2016 (x 0,3)	(B9) 6,02
Maksimalt areal af næststørste afgrødekategori	42,77	MFO balance 2016	(B10) 4,46
Afgrødekategorier, samlet vurdering		MFO Arealer, samlet vurdering	

De med rødt angivne punkter refererer til tilhørende punkter i fællesskemaet (NB! Ingen sammenhæng i eksemplet)

Kontroller ansøgningen og udfyld/ret fejl og mangler

Tjek derefter at alle oplysninger i Fællesskemaet er korrekte, og udfyld og ret eventuelle fejl og mangler i ansøgningen.

Anvend den indbyggede **Skemakontrol** for at tjekke ansøgningen.

Selvom data kan eksporteres fra Næsgaard MARK, er det brugerens eget ansvar, at de data, som står på Fællesskemaet, er korrekte.

DataLogisk A/S kan således ikke stilles til ansvar for eventuelle fejl ved ansøgning af arealtilskud på tastselv.fvm.dk.

Indberetning af efterafgrøder 2018

Åben skema til Gødningskvote og efterafgrøder 2018

Vælg funktionen **Indlæs egne data**



Klik herefter på gennemse og find eksportfilen **Gødningskvote_etterafg2018_bedriftsnummeret.xml** i den dokumentmappe, hvor den blev placeret ved eksport fra Næsgaard MARK.

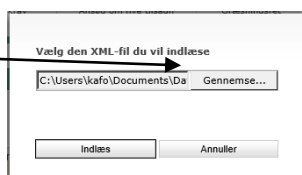

Klik på Åbn når du har fundet filen.

Klik herefter på OK. Herefter indlæses filen.

Se i øvrigt vejledningen til Tast-selv service, som findes på NaturErhvervstyrelsens hjemmeside.

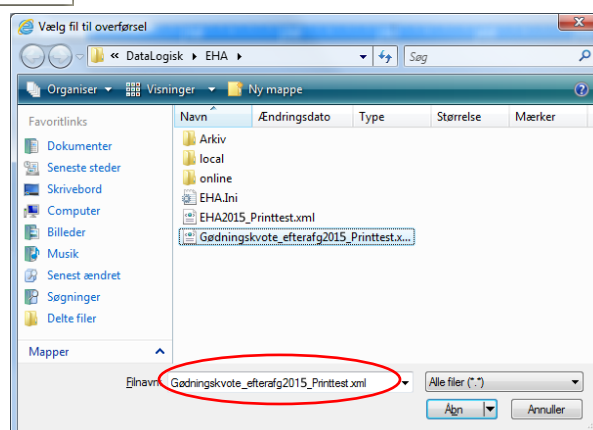

Vælg funktion opdater gødningskvote og efterafgrøder
Klik **Udfør** for at opdatere!



Opgørelse af efterafgrøder viser som navnet beskriver antallet af efterafgrøder der har været udlagt i efteråret 2017 til markplanen 2018, samt krav, salg og køb samt alternativer til 2018.

Opgørelsen skal være indsendt senest 21.april 2018.

De samme oplysninger skal være at finde i markprogrammet i **kolonne 1** under Nøgletal:

030 Pligtige efterafgrøder

samt i oversigten under:

Indberetning/Gødningsregnskab/Efterafgrøder

Næsgaard MARK - [Gødningsregnskab]

Administration Udskrifter Markplan Markblad Organiske gødning

Høstår 2018

Bedrift 22663309 Godkendt Godkendt forrige år

Forudsætninger Efterafgrøder NP-kontrol Udbyttedokumentation

Efterafgrøder	Indtastet	%	ha
Efterafgrødegrundareal	<input type="checkbox"/>		14,72
Krav til pligtige efterafgrøder		10,00	1,47
Ekstra krav (ny husdyrregulering)		1,40	0,21
Krav aftale efterafgrøder		0,00	0,00
Overført areal fra tidligere år			15,41
Areal med pl. efterafgrøder i efterår 2017			12,20
Reduktion pga energiåfgrøde			0,00
Reduktion pga afbrænding af fiber			0,00
Reduktion pga mellemafgrøder			0,00
Krav afgivet til anden virksomhed			0,00
Efterafgrødebrak efterår 2017	<input type="checkbox"/>		0,00
Braklagt areal langs vandløb	0,00		0,00
Tidligt sået areal af vintersæd			3,68
Reduktion pga nedsættelse af N-kvot			0,00
Balance		187,57	29,61
Areal krav målrettede efterafg. efterår 2017	<input type="checkbox"/>		0,00
Areal med målrettede efterafg. efterår 2017	<input type="checkbox"/>		0,00
Kg N/ha udbragt organisk gødning	<input type="checkbox"/>		96,74

De røde markeringer antyder et det indtastede ikke kan godkendes.

Udgangspunktet er at alternativer skal være indsendt i efteråret og kun kan nedskrives. Har man glemt at indberette er det for sent at tilføje.

Miljø- og Fødevarerministeriet
Landbrugsstyrelsen

Brugerindstillinger Log af

Du er logget på som Datalogisk A/S

Vælg funktion Udfør Skema-kontrol Vis/Tilknyt markkort Indsend Indlæs xml-fil

Du redigerer nu: Gødningskvote og Efterafgrøder 2018, Journalnr. 17-0006943
Du har tilknyttet markkort test til dette skema.

Forside Markplan Gødningskvote **Opgørelse af efterafgrøder** Indberetning af efterafgrøder Ansøger

<< Forrige side Næste side >>

Opgørelse af efterafgrøder for planperioden 2017/2018
På denne side opgør du efterafgrøder og eventuelle alternativer, som du har anvendt i planperioden 2017/2018.
Klik på knappen for at Sådan udfylder du siden
• Opdatere siden, så du kan indsende skemaet Opdater

Pligtige efterafgrøder

A Skal bedriften have pligtige efterafgrøder? Ja Nej
Er du økolog? Ja

Udbragt gødning

I følge dit gødningsregnskab 2015/2016 blev der udbragt husdyrgødning og anden organisk gødning svarende til

Under 30 kg N/ha harmoniareal

Fra 30 kg N/ha harmoniareal op til 80 kg N/ha harmoniareal

80 kg N/ha harmoniareal eller derover

B Er du uenig, kan du ændre det her

Under 30 kg N/ha harmoniareal

Fra 30 kg N/ha harmoniareal op til 80 kg N/ha harmoniareal

80 kg N/ha harmoniareal eller derover

Efterafgrødegrundareal 2017/2018

C Efterafgrødegrundareal beregnet ud fra oplysningerne i dit Fællesskema 2018 0,00 ha
Er du uenig, kan du ændre det her 14,72 ha

Krav til efterafgrøder

D Pligtige efterafgrøder (beregnet ud fra tabel B og C) 10,00 % 1,42 ha
E Husdyrefterafgrøder (beregnet ud fra tabel B og dit markkort tilknyttet Fællesskema 2018) 1,40 % 0,21 ha

Målrettede efterafgrøder

F I dit Fællesskema 2017 har du senest 21. april 2017 anmeldt målrettede efterafgrøder på 0,00 ha
G Du har efterfølgende nedskrevet arealet til / vi har ved kontrollen konstateret 0,00 ha
Dette medfører et fradrag i kvoten på 0,00 kg N

Efterafgrøder i efteråret 2017

H Efterafgrøder til rådighed til pligtige efterafgrøder og husdyrefterafgrøder 12,20 ha
Er du uenig, kan du nedskrive arealet her 12,20 ha

Alternativer til efterafgrøder i 2017

I Alternativer i 2017 omregnet til efterafgrøder 0,00 ha
Er du uenig, kan du nedskrive arealet her 3,68 ha

Overskud af efterafgrøder fra tidligere planperioder

J Overskud af efterafgrøder overført til 2017/2018 0,00 ha
Er du uenig, kan du nedskrive arealet her 15,41 ha

Modtaget overskud af efterafgrøder

K Har du modtaget overskud fra en anden virksomhed eller overtaget en virksomhed med et overskud? Ja

Afgivet overskud af efterafgrøder

L Har du afgivet overskud af efterafgrøder til en anden virksomhed? Ja

Opsparede efterafgrøder og alternativer

M I alt 31,29 ha

Opfyldelse af planperiodens krav

N Del af planperiodens krav, der opfyldes med opsparde efterafgrøder 1,68 ha
Hvis du vil ændre ovenstående, så oplys det her. Resterende krav vil blive opfyldt ved fradrag i kvoten

Resultat

O Resultat af opgørelsen giver 29,61 ha

Overskud

P Overskud af efterafgrøder, der overføres til planperioden 2018/2019 29,61 ha

Forside Markplan Gødningskvote **Opgørelse af efterafgrøder** Indberetning af efterafgrøder Ansøger

<< Forrige side Næste side >>

Indberetning efterår 2018 vil være at finde dels i markprogrammet i **kolonne 4** under Nøgletal: 030 Pligtige efterafgrøder

Dels i fanen "Efterafgrøder" i N-kontrollen til Markplan2019 (samme sted som før blot året efter).

Hvis der skal foretages rettelser til alternativer til efterafgrøder kan de tages i Fanen "Forudsætninger" i N-kontrollen til Markplan2018

Efterafgrøder	
Efterafgrødegrundareal under 10 ha	<input type="checkbox"/>
Ekstra lovefterafgrøder (ny husdyrreg.), pct	1,40
Aftale efterafgrøder, ha	0,00
Areal til beregning af eftervirkning	12,20
Overfør overskud af efterafgrøder	<input checked="" type="checkbox"/>
Alternativ til efterafgrøder efterår 2018	
Lås indtastning	<input checked="" type="checkbox"/>
Brug af mellemafgrøder efterår 2018	<input type="checkbox"/>
Areal af flerårig energiafgrøde efterår 2018	0,00
Separering og afbrænding af fiberfraktion 2017/18	<input type="checkbox"/>
Køb/salg efterafgrøder	
Efterafgrøder modtaget (krav afgivet), ha	0,00
CVR nr.	
Efterafgrøder afgivet (krav modtaget), ha	0,00
CVR nr.	

Kg N i husdyrgødningsaftale om salg af fiberfraktion til afbrænding i 2018 bruges som alternativ til 2019.

Areal med tidlig sået vintersæd og hentes fra markplan 2019.

Arealer anmeldt med Brak uden MFO i 2018 kan bruges til efterafgrødebrak

Det fremgår ikke tydeligt i nogen vejledning, men A) areal med efterafgrøder der udlægges i efteråret 2018 er en sum af areal med pligtige efterafgrøder + areal af målrettede efterafgrøder.

Miljø- og Fødevarerministeriet
Landbrugsstyrelsen

Brugerindstillinger Log af

Du er logget på som Datalogisk A/S

Vælg funktion Udifer Skema-kontrol Vis/Tilknyt markkort Indsend Indlæs xml-fil

Du redigerer nu: Gødningskvote og Efterafgrøder 2018, Journalnr. 17-0006943
Du har tilknyttet markkort test til dette skema.

Forside Markplan Gødningskvote Opgørelse af efterafgrøder **Indberetning af efterafgrøder** Ansøger

<< Forrige side Næste side >>

Indberetning af efterafgrøder 2018/2019
På denne side indberetter du efterafgrøder og eventuelle alternativer, som du ønsker at anvende i planperioden 2018/2019.
Klik på knappen for at Sådan udfylder du siden
• Opdatere siden, så du kan indsende skemaet Opdater

Efterafgrøder der etableres i 2018

A	Oplys dit samlede areal med efterafgrøder, som benyttes til at opfylde kravene til pligtige, husdyr- eller målrettede efterafgrøder	0,00	ha
	Oplys hvor stor en del af ovenstående areal, du bruger til at opfylde MFO krav	0,00	ha

Energiafgrøder

B	Areal med energiafgrøder i referenceåret 2008/2009 (fra din markplan 2009)	0,00	ha
	Er du uenig, kan du ændre det her	0,00	ha
	Areal med energiafgrøder i 2018 (fra siden 'Markplan')	0,00	ha
	Er du uenig, kan du ændre det her	0,00	ha
	Areal med energiafgrøder, der kan benyttes som alternativ	0,00	ha
	Omregnet til efterafgrøder (0,8 ha energiafgrøder svarer til 1 ha efterafgrøder)	0,00	ha

Mellemafgrøder

C	Areal med mellemafgrøder (kolonne A10, afgrødekode 972, på siden 'Markplan')	0,00	ha
	Har du ikke udfyldt markplanen, kan du oplyse arealet her	0,00	ha
	Omregnet til efterafgrøder (2 ha mellemafgrøder svarer til 2 ha efterafgrøder)	0,00	ha

Afbrænding af fiberfraktion fra husdyrgødning i planperioden 2017/2018

D	Oplys kg kvælstof (N)		kg N
	Omregnet til efterafgrøder (870 kg N svarer til 1 ha efterafgrøder)	0,00	ha

Braklagte arealer langs vandløb og søer

E	Oplys braklagte arealer langs vandløb og søer, du ønsker at benytte som alternativ til efterafgrøder		ha
	Omregnet til efterafgrøder (0,25 ha braklagte arealer langs vandløb og søer svarer til 1 ha efterafgrøder)	0,00	ha

Tidlig såning af vintersæd

F	Oplys areal med tidlig såning af vintersæd, du ønsker at benytte som alternativ til efterafgrøder		ha
	Omregnet til efterafgrøder (4 ha tidligt sået vintersæd svarer til 1 ha efterafgrøder)	0,00	ha

Braklagte arealer

G	Areal med brak fra Fællesskema 2018	0,00	ha
	Oplys areal med brak, du ønsker at benytte som alternativ til efterafgrøder		ha
	Omregnet til efterafgrøder (1 ha med brak svarer til 1 ha efterafgrøder)	0,00	ha

Efterafgrøder og alternativer i 2018

K	Omregnet til efterafgrøder i alt	0,00	ha
---	----------------------------------	------	----

Forside Markplan Gødningskvote Opgørelse af efterafgrøder **Indberetning af efterafgrøder** Ansøger

<< Forrige side Næste side >>

Gødningskvote og 230 kg N/ha

Anvendelsen af kvæg undtagelsen på 230 kg organisk N/ha kræver at kvælstofkvoten beregnes via Tast-selv service. Hvis du har oprettet et markkort 2018 af typen Gødningskvote vil det automatisk blive tilknyttet.



Ellers skal det blot tilknyttes med funktionen Vis/tilknyt markkort

Kontroller ansøgningen og udfyld/ret fejl og mangler

Tjek **altid** opgørelse af efterafgrøder 2017/18 samt indberetning af efterafgrøder 2018/19 i Tast-selv service er korrekte, og udfyld og ret eventuelle fejl og mangler.

Har du uploadet gødningsoplysninger så tjek også markplan, beregning af gødningskvote.

Selvom data kan eksporteres fra Næsgaard MARK, er det brugerens eget ansvar, at de data, som står på Fælleskemaet, er korrekte.

Datalogisk A/S kan således ikke stilles til ansvar for eventuelle fejl ved indberetning af gødningskvote og efterafgrøder på tastelv.fvm.dk.