

## Generelt

Næsgaard Markkort Online

Denne manual beskriver hvordan du får uploadet dine markkort til Næsgaard Online. Næsgaard Online er en fælles betegnelse onlineversioner af Næsgaard Mark og Næsgaard Markkort.

**Før du kan gå i gang med at bruge Næsgaard Markkort sammen med Næsgaard Online skal du kontakte Data-logisk.**

## Opsætning

Start Næsgaard Markkort via Næsgaard Mark, eller hvis du benytter DLBR IT starter du programmet via ikonet Næsgaard Markkort på skrivebordet.

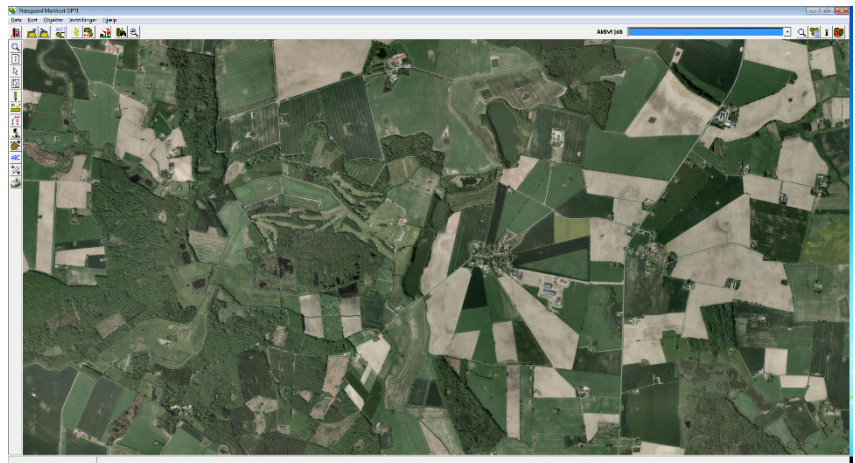

Hvis det er første gang du starter Næsgaard Markkort op efter du har fået adgang til Næsgaard Online, kommer der en guide frem der hjælper dig med at uploade dine data til Næsgaard Online. Tryk på næste for at fortsætte guiden.

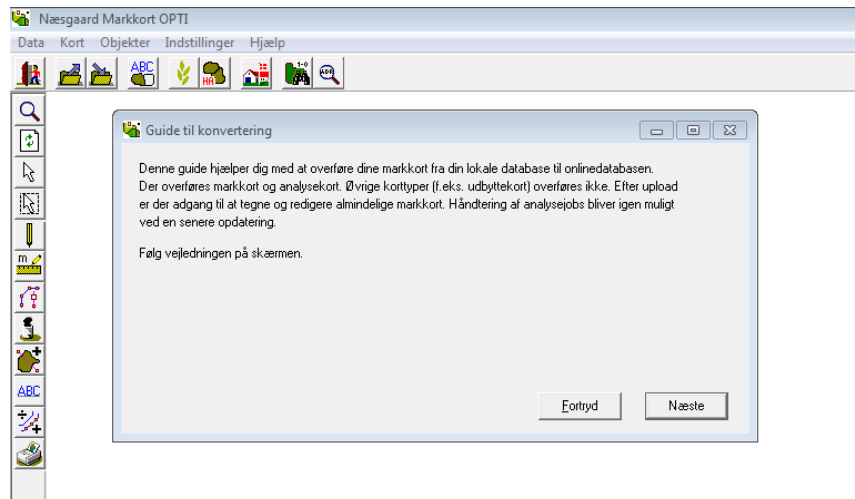

I den dialog der kommer frem skal du vælge den database der indeholde dine bedrifter. Som standard er der kun en database. Hvis der er mere end en database skal du køre guiden en gang pr. database. Kontakt Datalogisk hvis du er i tvivl.

Tryk næste for at fortsætte

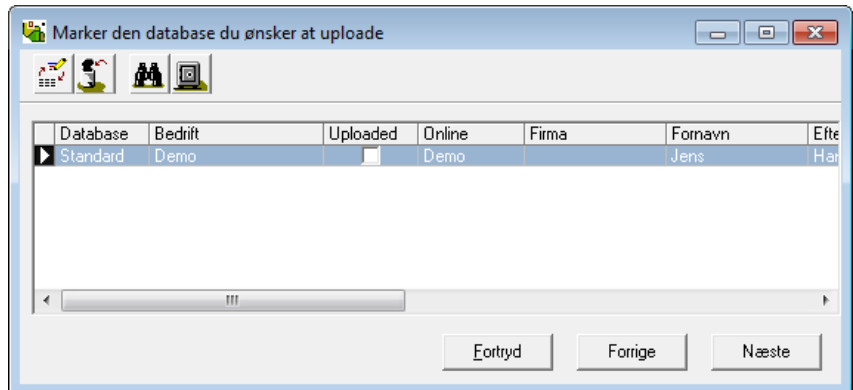

Når du ser dialogen til højre er overførsel afsluttet, og der blev ikke fundet fejl i overførslen.

Hvis der blev fundet fejl i overførslen kommer der en fejlbesked frem på skærmen. Se afsnittet Fejlbesked.



For at komme i gang med at arbejde i Næsgaard Markkort skal bedriften først vælges.

Tryk på knappen  for at komme til oversigten med bedrifter.

Marker den eller de bedrifter du ønsker at arbejde med. Tryk på knappen **Vælg** for at fortsætte.

**Bemærk:** For at vælge flere bedrifter skal du holde CTRL knappen på tastaturet nede, samtidig med at du markerer de bedrifter du ønsker at vælge.

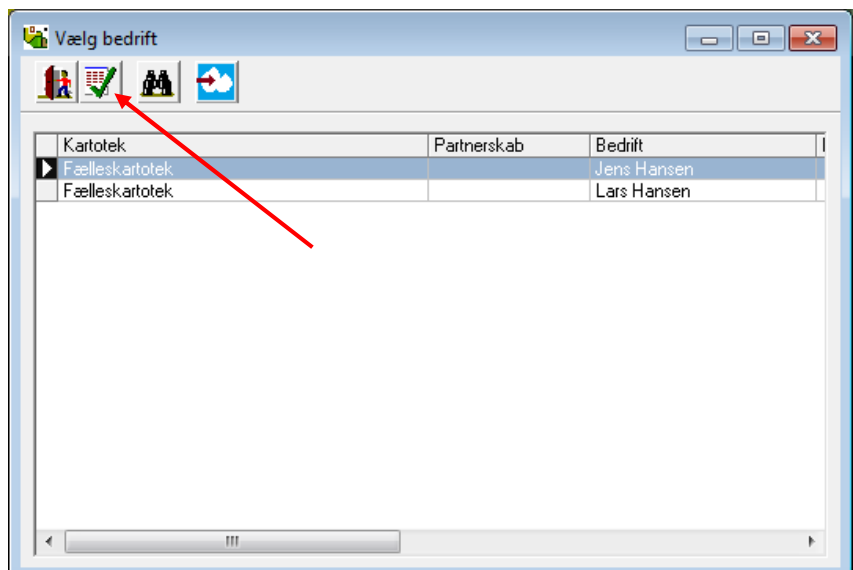

For at vælge kort skal på trykke på knappen Job-over-sigt for at komme til listen med dine kort.

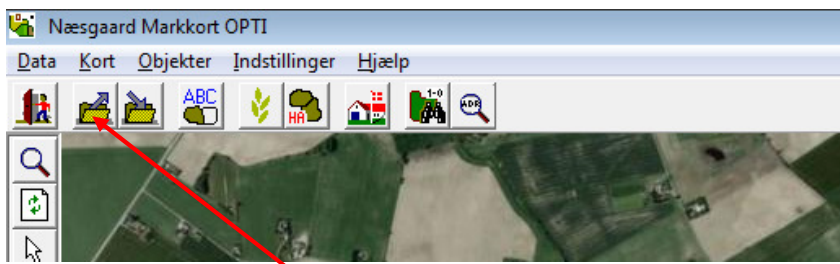

Vælg det ønskede kort i listen og tryk herefter på knappen **Godkend/Vælg**

The 'Job-oversigt' dialog box contains a table with the following data:

| Bedrift     | Jobkode | Jobbeskrivelse | Høstår | Aktiv                               | Type     | Senest rettet af | Senest rettet    | Oprett |
|-------------|---------|----------------|--------|-------------------------------------|----------|------------------|------------------|--------|
| Lars Hansen | Areal   | Markkort       | 2006   | <input checked="" type="checkbox"/> | Markkort | Jens Bring       | 24-06-2014 15:35 |        |
| Lars Hansen | Areal   | Markkort       | 2007   | <input checked="" type="checkbox"/> | Markkort | Jens Bring       | 24-06-2014 15:35 |        |
| Lars Hansen | Areal   | Markkort       | 2008   | <input checked="" type="checkbox"/> | Markkort | Jens Bring       | 24-06-2014 15:35 |        |
| Lars Hansen | Areal   | Markkort       | 2003   | <input checked="" type="checkbox"/> | Markkort | Jens Bring       | 24-06-2014 15:34 |        |
| Lars Hansen | Areal   | Markkort       | 2004   | <input checked="" type="checkbox"/> | Markkort | Jens Bring       | 24-06-2014 15:34 |        |
| Lars Hansen | Areal   | Markkort       | 2005   | <input checked="" type="checkbox"/> | Markkort | Jens Bring       | 24-06-2014 15:35 |        |
| Lars Hansen | Areal   | Markkort       | 2012   | <input checked="" type="checkbox"/> | Markkort | Jens Bring       | 24-06-2014 15:35 |        |
| Lars Hansen | Areal   | Markkort       | 2013   | <input checked="" type="checkbox"/> | Markkort | JH               | 02-07-2014 10:48 |        |
| Lars Hansen | Areal   | Markkort       | 2014   | <input checked="" type="checkbox"/> | Markkort | Jens Bring       | 25-06-2014 13:50 |        |
| Lars Hansen | Areal   | Markkort       | 2009   | <input checked="" type="checkbox"/> | Markkort | Jens Bring       | 24-06-2014 15:35 |        |
| Lars Hansen | Areal   | Markkort       | 2011   | <input type="checkbox"/>            | Markkort | Jens Bring       | 24-06-2014 15:35 |        |
| Lars Hansen | Areal   | Markkort       | 2011   | <input type="checkbox"/>            | Markkort | Jens Bring       | 24-06-2014 15:35 |        |

### Fejlbesked

Når kortene skal uploades til Næsgaard Online bliver kortene i Næsgaard Markkort gemt sammen med bedriften i Næsgaard Mark, og derfor er det vigtig at alle kortene er tilknyttet en bedrift i Næsgaard Mark. Hvis et kort ikke er tilknyttet en bedrift kommer dialogen som vist til højre frem.

Tryk OK for at komme videre til dialogen **Guide til konvertering**.

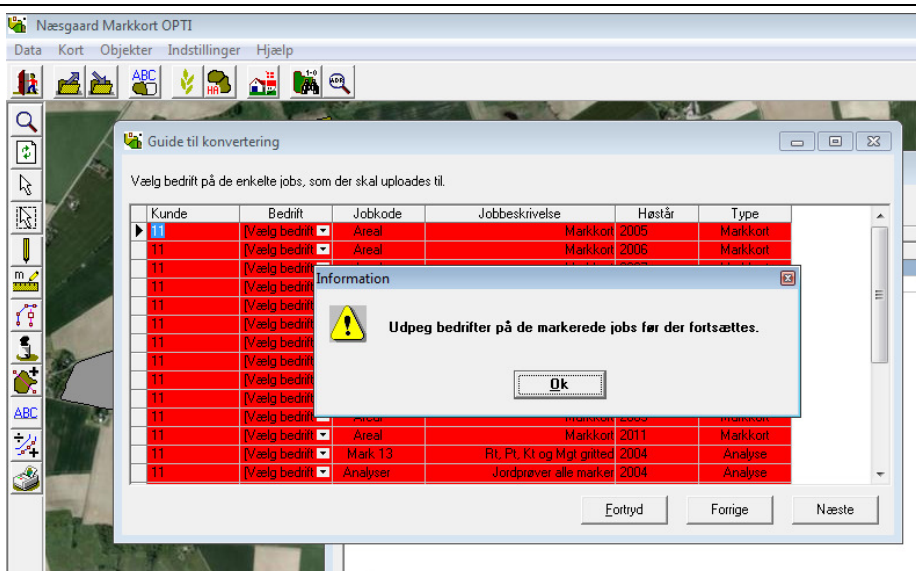

I kolonnen Bedrift skal den bedrift vælges som det aktuelle kort skal tilknyttes.

Når kortet er tilknyttet en bedrift bliver linjen hvid og kortet er klar til at uploades til Næsgaard Online.

Når der ikke er flere røde linjer, skal du trykke på knappen **Næste** og programmet begynder at uploade kortene til Næsgaard Online.

