

Generelt

Denne vejledning gennemgår fremgangsmåden ved brug af ID15 fanen i Næsgaard MARK til ansøgning om frivillige måltrettede efterafgrøder samt håndtering af krav vedr. obligatoriske måltrettede efterafgrøder, husdyrefterafgrøder og arealer med skærpet fosforloft.

ID15 områder er opbygget ud fra vandoplande. Dvs oplandsarealer hvorfra dræn- og overfladevand løber til en sø, vandløb mv. Det er grundvandet og slutrecipientens behov for beskyttelse der er betydende for hvilke krav der bliver lagt på dit harmoniareal og efterafgrødegrundareal, og hvilke muligheder der er for at søge om måltrettede efterafgrøder.

Ved at påføre ID15 på alle marker kan vi nu beregne bedriftens husdyrefterafgrødekrav, korrigerer bedriftens fosforloft ud fra areal andel med skærpet fosforloft, angive hvor og hvilke muligheder der er for ansøgning om måltrettede efterafgrøder og evt. obligatorisk krav, hvis ansøgningspuljen ikke blev opfyldt.

ID15 områder i Næsgaard mark

I den nye version af Markkort er der nu mulighed for at Beregne overlap mellem marker og ID15 områder og overføre ID15 nummer på hver enkelt mark til markplanen

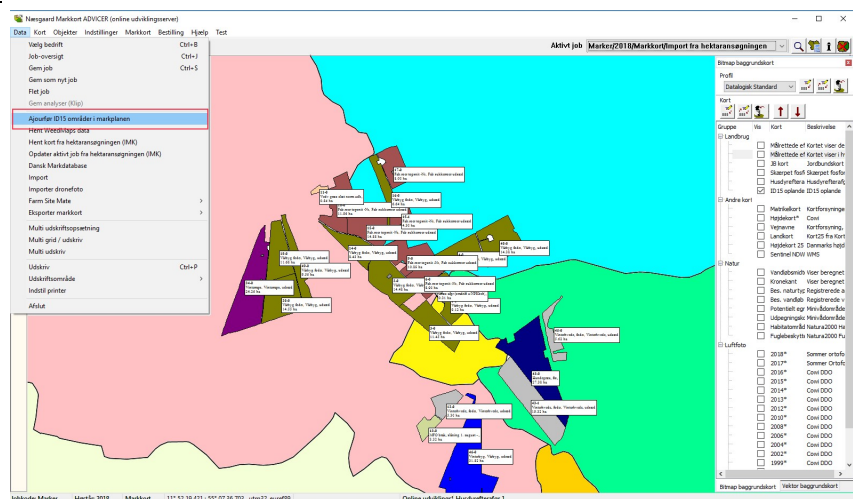

Alternativt kan man fra IMK eksportere markkortet ud og indlæse xml filen med funktionen "Importer arealer fra IMK" under "Markplan > Marker > Kortarealer".

Næsgaard MARK - [Markplan]

Hæstar: 2017

Mark: 11° 52' 19.421" Ø 70° 07' 16.700" W utm32_urn59

Mark	Markkode	Navn	Areal	Afgrøde	Forbrug	Type	Alder	Afgrøde	Alder	Not	Mark areal	Bokv.	ID15	Antal blok	Randzone	QLM-areal	Total areal	Bokv.	ID15	Antal blok	Netto areal	Randzone	QLM-areal
1-0	101	18+10	18,91	Vibryg malt		Hoveci		Fab roer top smitret			679087-09	62.320.01	1	0,00	0,00	18,91	679087-09	62.320.017	1	18,91	0,00	0,00	0,00
2-1			2,99	Fab roer top sm		Hoveci		Vibryg malt			679087-35	62.320.01	1	0,00	0,00	2,99	679087-35	62.320.017	1	2,99	0,00	0,00	0,00
3-0			10,16	Fab roer top sm		Hoveci		MFO efterafgrøde blanding			679088-11	62.320.01	1	0,00	0,00	10,16	679088-11	62.320.017	1	10,16	0,00	0,00	0,00
4-0			5,72	Fab roer top sm		Hoveci		Udbjerg fragrans			677987-96	62.510.02	1	0,00	0,00	5,72	677987-96	62.510.025	1	5,72	0,00	0,00	0,00
6-0			9,52	Fab roer top sm		Hoveci		Vibryg malt			679088-04	62.320.01	1	0,08	0,00	9,60	679088-04	62.320.017	1	9,60	0,08	0,00	0,00
7-0			18,65	Vibryg malt		Hoveci		MFO efterafgrøde blanding			679088-45	62.320.01	1	0,00	0,00	18,65	679088-45	62.320.017	1	18,65	0,00	0,00	0,00
8-0			1,87	Vibryg malt		Hoveci		Vibryg malt			679088-91	62.320.01	1	0,00	0,00	1,87	679088-91	62.320.017	1	1,87	0,00	0,00	0,00
9-0			1,51	Vibryg malt		Hoveci		Fab roer top smitret			679088-01	62.320.01	1	0,08	0,00	1,59	679088-01	62.320.017	1	1,59	0,08	0,00	0,00
10-0			17,25	Vibryg malt/malt		Hoveci		Strandovsmagt			679088-72	62.320.01	1	0,00	0,00	17,25	679088-72	62.320.017	1	17,25	0,00	0,00	0,00
11-0			32,71	Vibryg malt		Hoveci		Vibryg malt			679087-36	62.320.01	1	0,00	0,00	32,71	679087-36	62.320.017	1	32,71	0,00	0,00	0,00

Arealer fra Markkort overføres til Næsgaard Mark under fanen **Markplan/Marker/Kortarealer**. Markér de marker du ønsker at opdatere fra Markkort (CTRL+A = Alle) og klik **"Overfør arealer"**.

En sidste mulighed er manuel indtastning af ID15 områder fra tastselv.fvm.dk På fanen **Myndigheder/EU-støtte**.

Total areal, Dyrkningsareal, Randzoneareal under fanen EU-støtte opdateres samtidig.

ID15 analysen

Nøgletal Afgrødefordeling Forfrugter ID15															
Bedrift Kopi3 af ID15 Fane_rettet Auto <input checked="" type="checkbox"/> Beregn															
Arealoplysninger, ha				Målrettede efterafgrøder								Husdyrefte...		Harmoniareal med skærpet...	
ID15	Total areal	Eft.afgr.a	Harmoni	Pct.frivil	Ha andel frivil	Ha udlagt	Ha tilsagn	Pct obliga	Ha obliga	Ha samlet k...	Ha ikke opf...	Krav, pct	Ekstra P	Ha	
91500044	19,07	11,77	16,72									18,10	<input type="checkbox"/>	0,00	
93100023	26,91	26,91	26,91	4,87	1,31			2,30	0,62	0,62	0,62		<input type="checkbox"/>	0,00	
93200003	30,33	0,00	30,33										<input type="checkbox"/>	0,00	
93210001	33,94	33,94	33,94	8,75	2,97								<input type="checkbox"/>	0,00	
93300004	12,14	12,14	12,14	3,42	0,42	12,14							<input type="checkbox"/>	0,00	
93300484	9,63	9,63	9,63										<input type="checkbox"/>	0,00	
93300847	33,10	33,10	33,10	20,00	6,62	11,82	11,82	4,80	1,59	11,82			<input type="checkbox"/>	0,00	
93310020	21,87	21,87	21,87	10,70	2,34		21,87			21,87	21,87		<input type="checkbox"/>	0,00	

Flere blokke v manuel indtastning.

Alle marker skal have påført ID15 område

ID15

Totalareal

Efterafgrøde areal

Harmoniareal

Pct. frivillige

Ha andel frivillige

Ha udlagt

Ha tilsagn

Pct. krav obligatoriske

Når først du har tilføjet ID15 område til **alle** marker kan du få et overblik over de krav der følger ID15 området og det samlede krav til bedriften.

Vær opmærksom på flere blokke. Hvis marker ligger i flere blokke skal ID15 område også testes individuelt, men både analysen fra markkort og import af xml fil fra tastselv.dk tager højde for flere blokke.

Er ikke alle marker påført ID15 fremkommer en linje i analysen med ikke tilknyttede arealer. Hvis ikke alle områder er tastet vil beregningerne være misvisende for de krav der er påført ejendommen

Der områdenummer en mark er tilknyttet.

Det samlede areal indenfor hvert ID15 område.

Det samlede efterafgrødegrundareal indenfor hvert ID15 område.

Det samlede harmoniareal indenfor hvert ID15 område.

Ca. 1. februar vil vi få oplyst årets muligheder for ansøgning om frivillige målrettede efterafgrøder. Ind til da vises sidste års procents sats som en vejledende sats indenfor hvert ID15 område.

Pct. frivillige omregnet til den ha andel der er behov for på bedriften. Er den 0 kan der ikke søges om frivillige, omvendt er der mulighed for at søge om mere hvis det passer ind i sædskiftet, og ansøgningspuljen ikke er opbrugt.

Antag det utænkelige at ingen søger om frivillige indenfor et ID15 område vil denne ha andel blive det obligatoriske krav man senere vil blive pålagt indenfor ID15 området.

Ha målrettede efterafgrøder udlagt indenfor hvert ID15 område.

Ha arealer markeret med tilsagn til frivillige målrettede efterafgrøder. Sletter du senere efterafgrøden, eller følges den ikke af en forårssæt afgrøde vil der blive beregnet kvotereduktion for det manglende areal.

I juli vil vi modtage oplysning om et evt. obligatorisk krav indenfor hvert ID15 område. Vi antager at det ikke generelt er et problem at få opfyldt puljerne for ansøgning, hvorfor feltet vejledende er angivet til 0 indtil da.

Ha Obligatoriske	Pct. obligatoriske omregnet til den ha andel der er behov for på bedriften. Er den mindre end eller lig det areal du har ansøgt med frivillige, opfylder du dine obligatoriske forpligtelser. Er den større mangler du fortsat at udlægge flere målrettede efterafgrøder indenfor id15 området, svarende til differencen.
Ha samlet	Samlet ha krav af obligatoriske og/eller tilsagnsarealer (frivillige) i hvert ID15 område.
Ha ikke opfyldt	Samlet antal ha i hvert ID15 område som mangler målrettede efterafgrøder og derfor udløser et ekstra træk i kvoten såfremt der ikke udlægges og anmeldes yderligere.
Pct. krav husdyr- efterafgrøder	<p>Skal opfyldes på bedriftsniveau men kravet udregnes forholdsmæssigt ud fra areal med efterafgrøder og krav i hvert ID15 område.</p> <p>I tabellen er kun vist kravet ved tilførsel af 80 kg N i organisk gødning eller mere, men den endelige udregning for bedriften tager højde for tilførsel af organisk N på bedriften.</p> <p>Bedriftens husdyrefterafgrødekrav kan bl.a. ses i nøgletalsopsætning 030 og NP kontrollen i efterafgrødefanen, og indgår automatisk i beregning af bedriftens samlede krav til pligtige efterafgrøder.</p>
Skærpet P	<p>Skærpet P angiver hvorvidt D15 området ligger indenfor et areal med skærpet fosforloft til høståret og Ha det harmoniareal der er angivet med skærpet fosforloft.</p> <p>Harmoniareal med skærpet fosforloft kan bl.a. ses i NP kontrollen under forudsætninger og indgår automatisk i beregning af bedriftens fosforloft og fosforregnskab.</p>
Endelig opgørelse fra fvm.tastselv.dk	Landbrugsstyrelsens beregning af areal med skærpet fosforloft, husdyrefterafgrødekrav mv vil være at finde i gødningskvote og efterafgrødeskemaet på fvm.tastselv.dk i foråret 2019. De beregnede værdier i Næsgaard Mark kan overstyres med landbrugsstyrelsens beregning ved uoverensstemmelser.