

## Indlæs arealer fra IMK-fil

### Formål

Formålet med funktionen er, at ajourføre en eksisterende markplan med oplysninger fra IMK

### Forudsætninger

For at overføre arealer fra IMK til markplanen er det vigtigt, at markplanerne i Næsgaard Mark og markkortet i IMK er ens hvad angår markkoder.

Dette er typisk tilfældet, hvis marker og markkort i Tast selv-service oprindeligt er overført fra Næsgaard MARK og Næsgaard MARKKORT.

Oplysninger der er angivet via funktionen **Flere blokke** i Næsgaard MARK bliver også ajourført.

### Hvilke oplysninger overføres

Der overføres oplysninger om markens areal, GLM-areal og bloknummer. Det er valgfrit om markens Randzone areal ønskes overført.

## Udlæs markkort fra IMK

Åbn Tast selv-service og vælg fanen **Markkort**.

Klik på knappen **Vælg markkort**.

På oversigten over dine markkort, markeres det ønskede kort, og klik på knappen **Eksporter valgt** i bunden af dialogen.

Følg vejledningen på skærmen, og gem filen et sted på din harddisk, hvor du kan finde den igen.

Sle...	Navn	Status	Redigérba...	Oprettet	Redigeret...	Type	År
<input checked="" type="checkbox"/>	Ansøgning 2016	arbejdsver...	<input checked="" type="checkbox"/>	30-03-2016		Fællesskema	
<input checked="" type="checkbox"/>	IMK2016_imkfilmfler...	arbejdsver...	<input checked="" type="checkbox"/>	09-03-2016		Fællesskema	
<input checked="" type="checkbox"/>	gødnkort	arbejdsver...	<input checked="" type="checkbox"/>	02-03-2016		Gødningskvote	
<input checked="" type="checkbox"/>	fre4	arbejdsver...	<input checked="" type="checkbox"/>	13-02-2015	13-02-2015	Fællesskema	

Buttons at the bottom: Åben valgt, Luk, Opret Ny, Kopier Valgt, **Eksporter Valgt** (highlighted).

## Indlæs markkortfil i Næsgaard MARK

I Næsgaard MARK vælges menuen **Markplan/Marker/Kortarealer**.

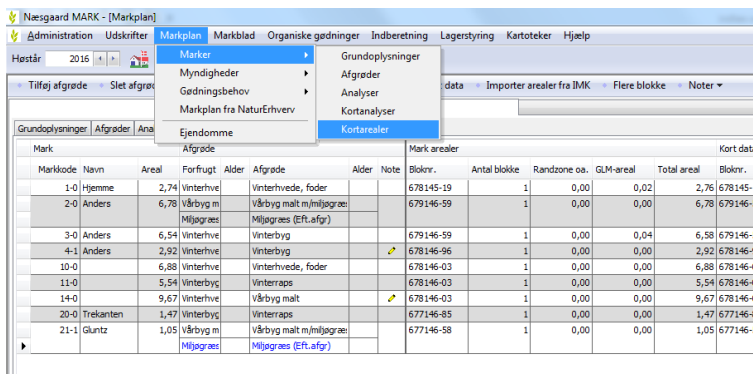

Vælg funktionen **Importer arealer fra IMK** og find og Åbn den fil du har eksporteret fra Tast selv-service.

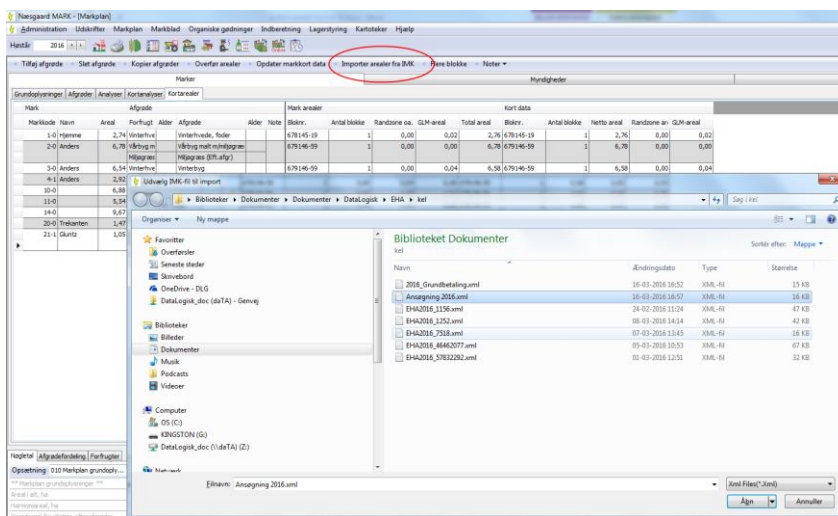

Herefter skal du vælge, om du også ønsker at indlæse randzonearealer.

Svar nej hvis du ikke har udlagt randzoner.

Herefter er arealerne overført til en midlertidig database i markprogrammet. Arealerne og bloknumre ses i kolonnerne der er samlet i bandet **Kortdata**

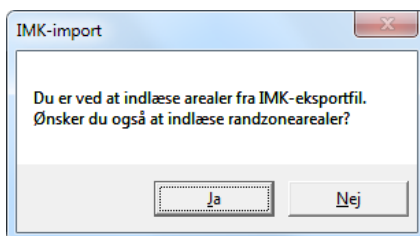

## Opdater arealerne i Næsgaard MARK

For at overføre de indlæste oplysninger (arealer og bloknumre) markeres de marker der ønskes ajourført. Klik på knappen til venstre for marken. Hold Ctrl tasten nede for at vælge flere. Alle marker vælges ved at taste genvejen Ctrl+a.

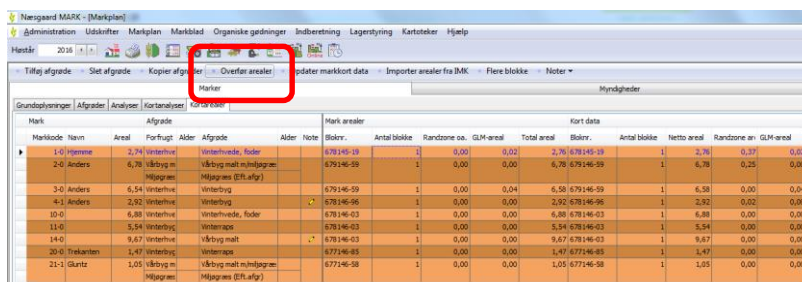

Vælg funktionen **Overfør arealer**

Når overførslen er afsluttet, vises en statusskærm med oplysninger om, hvilke marker der er blevet ajourført.

