

## Eget Udskriftslayout

Generelt

Denne vejledning beskriver hvorledes man kan justere udskriftslayoutet ved hjælp af eget logo og ved at ændre i tekstfarve og baggrundsfarve på bjælkerne.

Start med at vælge Administration > Opsætning > Udskriftsopsætning

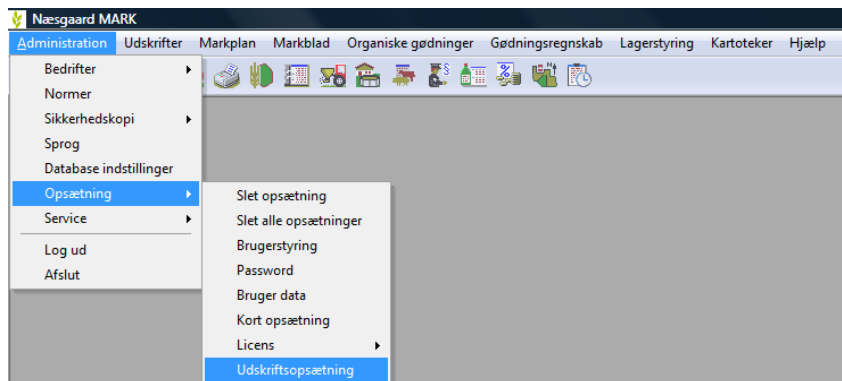

Så åbnes dette vindue hvor du dels kan indlæse et logo dels ændre tekstfarve og baggrundsfarve på bjælkerne.

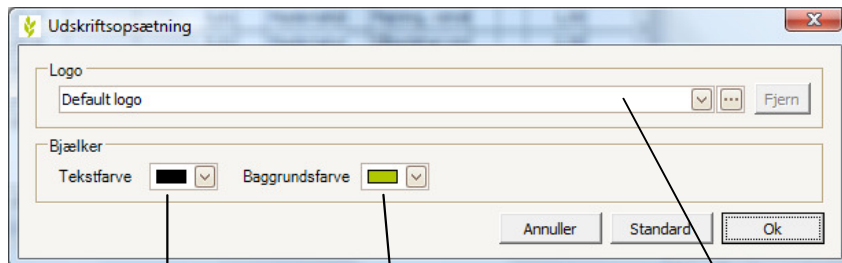

Logo, baggrundsfarve og tekst refererer til følgende steder på udskriften:

Udskrifts eksempel:

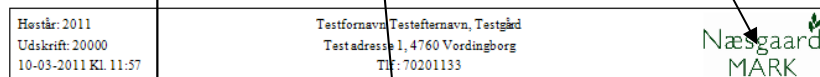

### Markplan for høstår 2011

Mark	Marknavn	Ha	Forbrugt	Afgrøde	Sort	Status
11		15,00	Vinsejvede, foder	Kartofler, fabrik	Kartofler, læggenat.	Dyrket/Udyrket X
4-1	navn4-1	0,65	Randzoneordningen	Randzoneordningen	Balin	Dyrket/Udyrket

Tryk for at indlæse en nyt logo. Tryk for at vælge et importeret logo.

Når trykkes fremkommer dette vindue, hvor det er muligt at fremsøge det ønskede logo.

Logoet være i 4 formater enten jpg, bmp, png eller gif. Den valgte fil importeres til programmet, så det senere kan tilvælges.

Et logo kan maksimalt være 400 x 51 pxl. Er originallogoet højere eller bredere bliver det automatisk skaleret ned til en højde på 51 pxl.

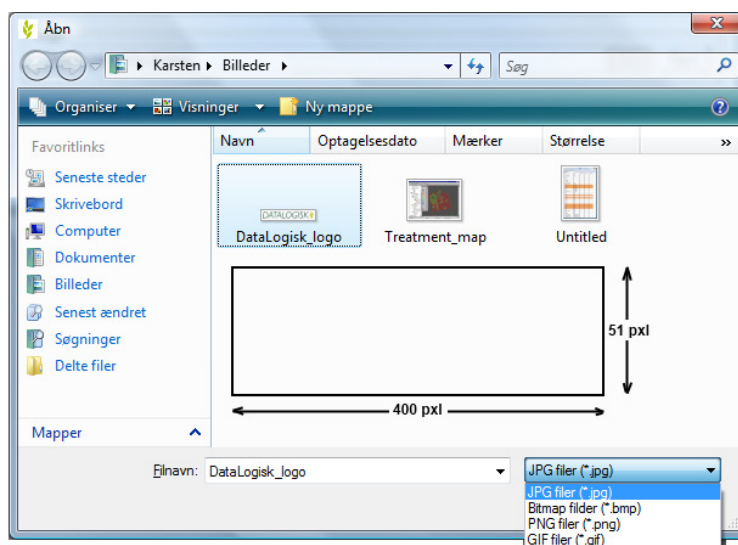

Til sidst vælges det ønskede logo fra drop-down menuen.

Et importeret logo kan slettes igen med **Fjern** knappen. Det kræver dog at det ikke anvendes. Dvs. et andet logo først skal gøres aktivt.

