

Brug af fælles opsætninger (konsulentopsætninger).

VIGTIGT.

Denne vejledning er aktuell for alle brugere af Markkort ADVICER programmet.

Vejledningen viser hvordan man udnytter de fælles opsætninger (konsulent opsætninger), som det er muligt at lave i Markkort ADVICER.

Det er selvfølgelig en forudsætning, at superbrugeren har defineret de fælles opsætninger før du, som almindelig bruger, kan udnytte dem.

I Næsgaard Markkort ADVICER, er det via en særlig funktion muligt at dele fælles opsætninger mellem alle brugere. Delingen foregår lettest via et lokalnetværk.

Der kan bl.a. deles opsætninger for tekster, udskriftsinfo, lag mv.

Ved brug af programmet kan man valgfrit vælge, om man vil bruge konsulent opsætninger eller egne opsætninger. Ligeledes kan man selvfølgelig stadig anvende programmets standardopsætninger (normer).

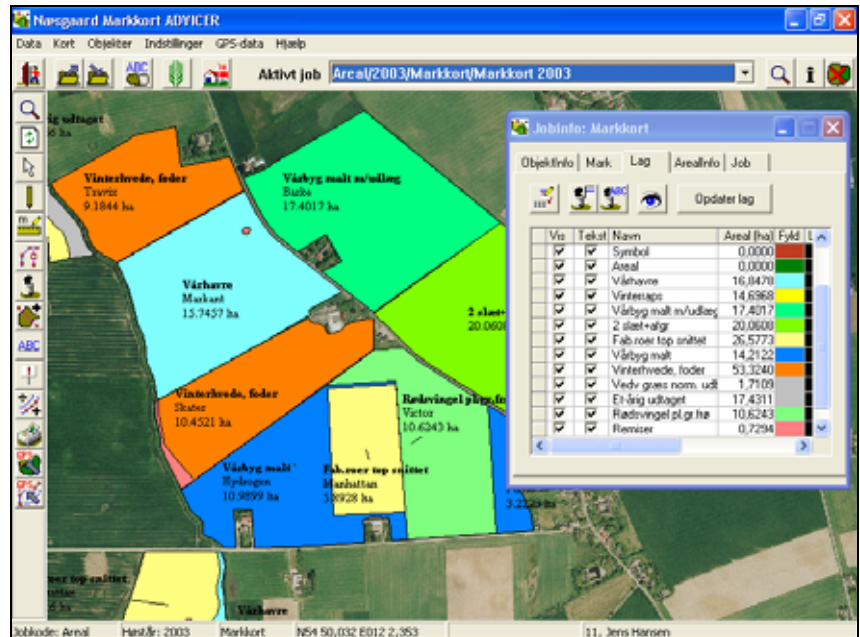

Opsætning af hver PC.

Indstillinger på hver PC.

For at tage konsulentopsætninger i brug, skal der på hver PC laves følgende indstillinger i programmet.

Vælg menuen **Indstillinger** og undermenuen **Opsætning/Generelt**.

Vælg herefter fanebladet **Konsulent**.

På alle arbejdspladser hvor programmet er installeret, skal dialogen udfyldes som vist her. Dog selvfølgelig med hver brugers navn ud for **Udarbejdet af**.

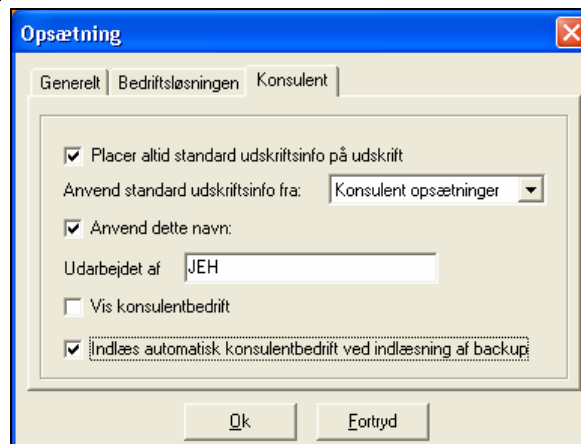

Vis konsulentbedrift.

Denne afkrydsning må KUN vælges på den PC, hvor selve konsulentopsætningerne udarbejdes. (Superbrugers PC).

Valg af tekstopsætninger.

Generelt.

I alle dialoger, hvor man kan vælge tekstopsætninger, kan man vælge mellem følgende typer:

- Egne opsætninger
- Standard opsætninger
- Konsulent opsætninger

Når der vælges konsulent opsætninger får man mulighed for at vælge mellem de opsætninger, som superbrugeren har defineret.

Standard opsætninger vælger blandt de tekstopsætninger, som er defineret i programmet (normer).

Egne opsætninger vælger blandt de tekstopsætninger som er defineret specielt for den enkelte landmand (direkte i hans database).

Når man i **Type** vælger Konsulent opsætninger får man i drop-down listen **Opsætning** mulighed for at vælge blandt de opsætninger, som superbrugeren har defineret.

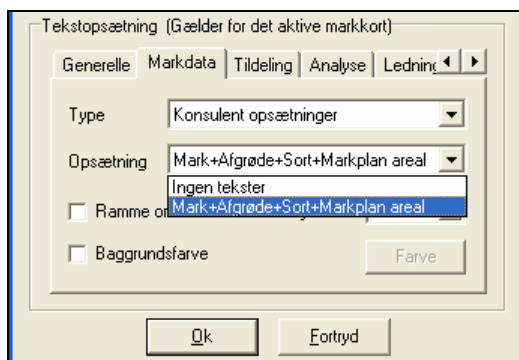

Udskriftsinfo.

På udskrifterne vil der altid komme en såkaldt Udskriftsinfo boks.

Denne boks kan indeholde overskrift, høstår, kundenavn, adresse, udarbejdet af, firmanavn, logo, kommentar mv. Hvis superbrugeren på kontoret har defineret en udskriftsinfo boks, vil den automatisk fremkomme med logo, firmanavn osv. Normalt vil der ikke være så meget at ændre i boksen, men du har dog følgende muligheder.

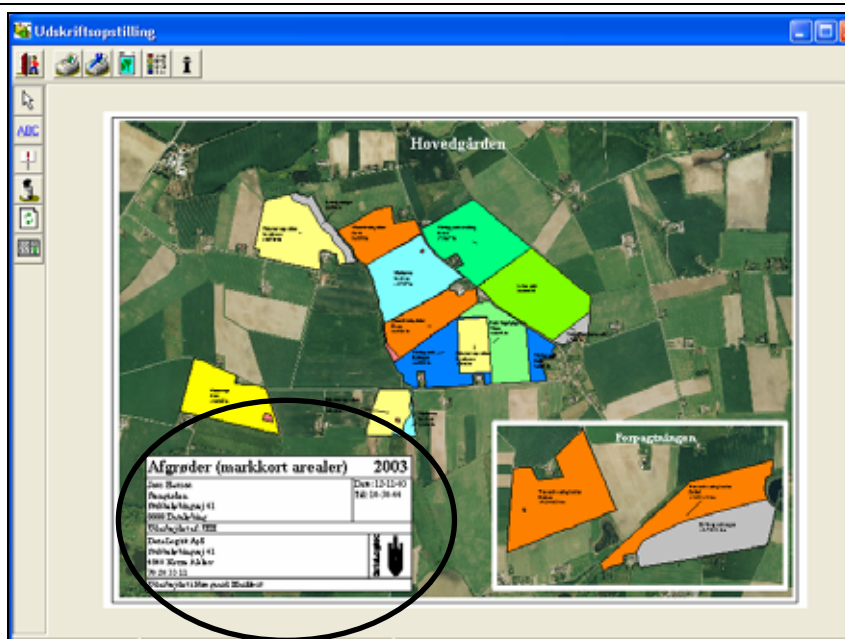

Hvis du højreklikker på udskriftsinfo boksen og vælger menuen **Egenskaber for objekt** fremkommer denne dialog.

Hvis du fjerner afkrydsningen **Opdater altid med valgt opsætning** får du mulighed for at rette i de forskellige oplysninger.

Dette betyder dog samtidig, at info boksen ikke længere opdateres ud fra de fælles opsætninger.

Placering og skalering kan dog ændres uden at fjerne afkrydsningen.

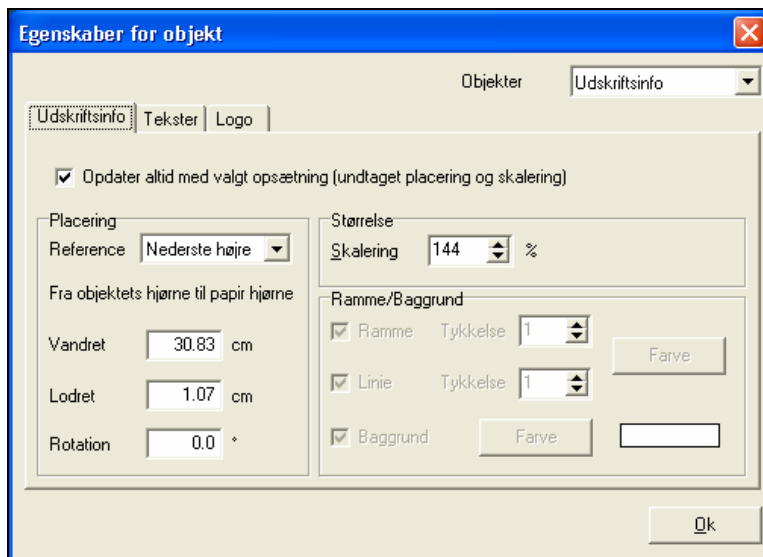

Har du fjernet afkrydsningen **Opdater altid med valgt opsætning**, kan du også rette tekster via fanebladet **Tekster**.

Du kan dog kun rette i de tekster, som superbrugeren har valgt der må rettes i.

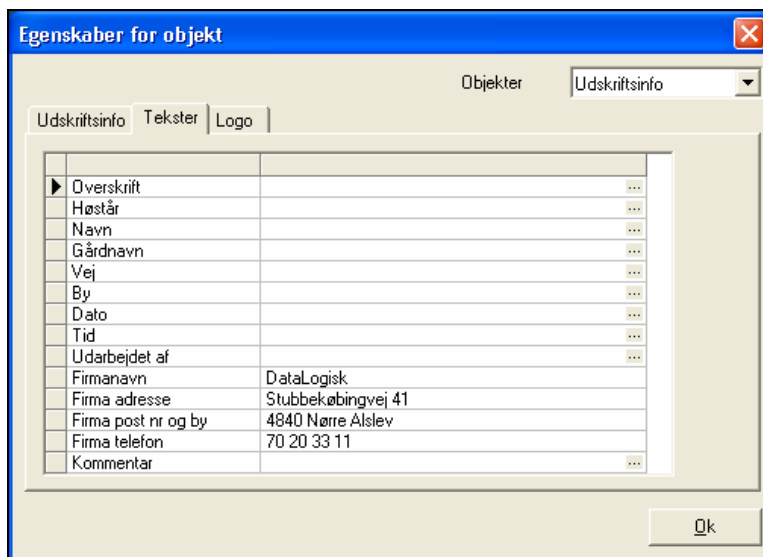

Flyt og skalér.

Du kan flytte udskriftsinfoboksen på udskriften på samme måde som du flytter andre objekter.

Du kan også skalere infoboksen ved at trække i hjørnerne af den.

Brug af lag farver.

Generelt.

I stedet for manuelt at angive lag farver på hvert lag, så kan farverne hentes fra en fælles opsætning.

Derved opnås at markkort (for alle landmænd) præsenteres med de samme farver for afgrøder og andre lag.

Superbrugeren har mulighed for at lave flere farveopsætninger. Derved kan man f.eks. have en opsætning for kornsædskifte bedrifter. En for grovfodersædskifte bedrifter osv.

Når man ønsker at anvende farverne fra den fælles opsætning, sker det ved at vælge knappen **Opdater lag** på Lag fanen på Jobinfo dialogen.

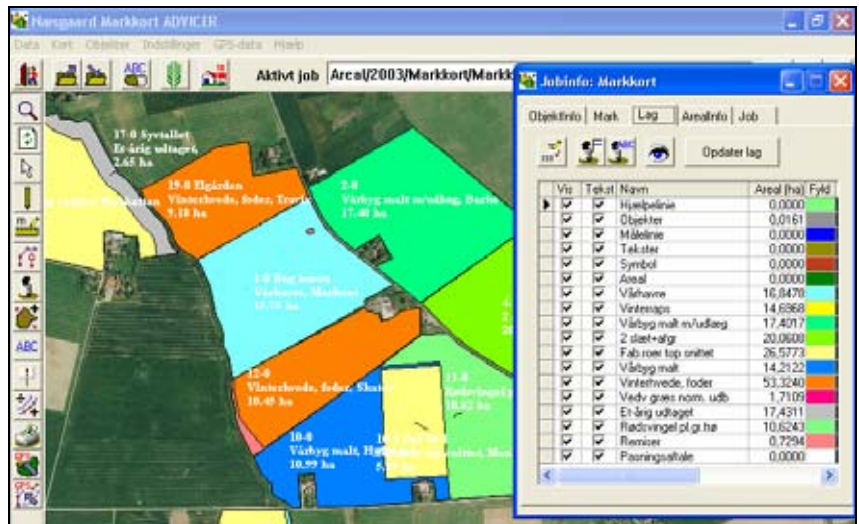

Hvis man ønsker at anvende farveopsætning fra de fælles opsætninger, skal man vælge **Konsulent opsætning** ud for **Type**. Dernæst vælger man den opsætning, som man vil hente farverne fra udfor feltet **Opsætning**.



Når man vælger **Ok** opdateres farverne på kortet.

Hvis et lag fra konsulentopsætningen mangles skal det oprettes manuelt med samme navn som i konsulentopsætningen. Dette gøres med funktionen **Opret lag**.

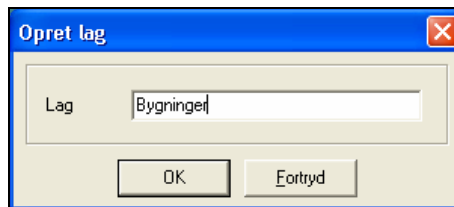

Selvom man anvender fælles farver, kan man stadig manuelt vælge en farve til et lag på normal vis.

Hvis man ønsker at denne farve ikke efterfølgende skal overskrives ved fornyet opdatering af lag farver, skal man blot sætte et kryds i kolonnen **Lås**. Herved bevares den individuelle opsætning for laget.

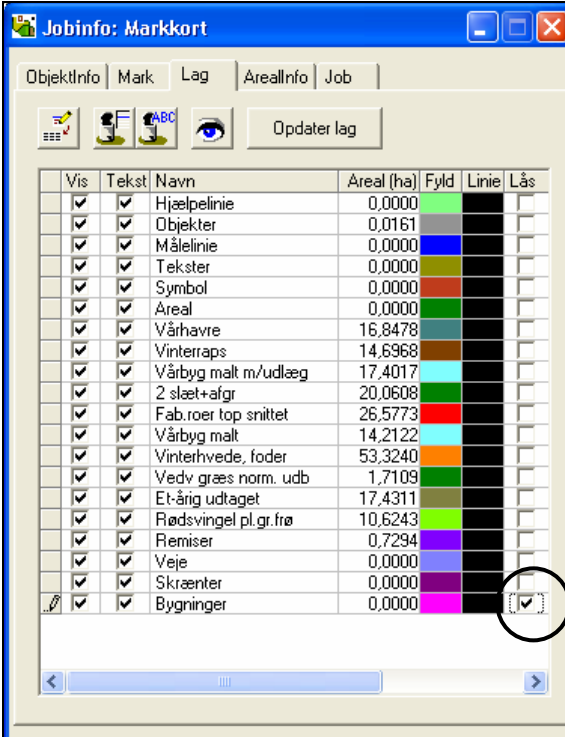

Vis	Tekst	Navn	Areal (ha)	Fyld	Linie	Lås
<input checked="" type="checkbox"/>	<input checked="" type="checkbox"/>	Hjælpelinie	0,0000			
<input checked="" type="checkbox"/>	<input checked="" type="checkbox"/>	Objekter	0,0161			
<input checked="" type="checkbox"/>	<input checked="" type="checkbox"/>	Målelinie	0,0000			
<input checked="" type="checkbox"/>	<input checked="" type="checkbox"/>	Tekster	0,0000			
<input checked="" type="checkbox"/>	<input checked="" type="checkbox"/>	Symbol	0,0000			
<input checked="" type="checkbox"/>	<input checked="" type="checkbox"/>	Areal	0,0000			
<input checked="" type="checkbox"/>	<input checked="" type="checkbox"/>	Vårhavre	16,8478			
<input checked="" type="checkbox"/>	<input checked="" type="checkbox"/>	Vinterraps	14,6968			
<input checked="" type="checkbox"/>	<input checked="" type="checkbox"/>	Vårbyg malt m/udlæg	17,4017			
<input checked="" type="checkbox"/>	<input checked="" type="checkbox"/>	2 slæt+afgr	20,0608			
<input checked="" type="checkbox"/>	<input checked="" type="checkbox"/>	Fab.roer top snittet	26,5773			
<input checked="" type="checkbox"/>	<input checked="" type="checkbox"/>	Vårbyg malt	14,2122			
<input checked="" type="checkbox"/>	<input checked="" type="checkbox"/>	Vinterhvede, foder	53,3240			
<input checked="" type="checkbox"/>	<input checked="" type="checkbox"/>	Vedv græs norm. udb	1,7109			
<input checked="" type="checkbox"/>	<input checked="" type="checkbox"/>	Et-årig udtaget	17,4311			
<input checked="" type="checkbox"/>	<input checked="" type="checkbox"/>	Rødsvingel pl.gr.frø	10,6243			
<input checked="" type="checkbox"/>	<input checked="" type="checkbox"/>	Remiser	0,7294			
<input checked="" type="checkbox"/>	<input checked="" type="checkbox"/>	Veje	0,0000			
<input checked="" type="checkbox"/>	<input checked="" type="checkbox"/>	Skraenter	0,0000			
<input checked="" type="checkbox"/>	<input checked="" type="checkbox"/>	Bygninger	0,0000			<input checked="" type="checkbox"/>