

Brug af afdriftsreducerende udstyr og Næsgaard Mark

Jeg gennemgår trin for trin hvordan man opretter noter ved brug af afdriftsreducerende udstyr i forvalg så det fremover automatisk tilføjes på behandlingerne i markbladet, samt hvor man manuelt kan tilføje samme.

Baggrund

Lovgivning

Bekendtgørelse om bekæmpelsesmidler, er blevet suppleret med en bestemmelse, der giver mulighed for at nedsætte de på etiketten fastsatte afstandskrav til vandmiljø, § 3 naturområder eller andre områder ved brug af afdriftsreducerende udstyr.

I den forbindelse er det nødvendigt at supplere sprøjtejournalen med en række oplysninger:

- Navn på Sprøjtefører
- Afdriftsreduktion i procent (50, 75 el. 90)
- Dyse fabrikat
- Dyse/teknik
- Højeste tryk, som er anvendt ifm. sprøjtning
- Afstandskrav til vandløb, søer m.m. ifølge etiketten
- Anvendt afstand til vandløb og sø v. aktuel udbringning
- Afstandskrav krævet til §3 ifølge etiketten
- Anvendt afstand til §3 ved aktuel udbringning
- Evt. anden Afstandskrav krævet til andre områder og aktuel udbringning i note

De supplerende oplysninger skal enten figurere i sprøjtejournalen eller som et tillæg til denne og senest 7 dage efter behandling og oplysningerne skal opbevares i 3 år.

Afstandskrav i Næsgaard Mark

Tilføj afstand til vandløb og §3 under Markplan> Grundoplysninger



For at sikre at Næsgaard ved om der er §3 arealer eller sø og vandløb i nærheden af marken er det nødvendigt at disse oplysninger er noteret på hver mark.

Dette foretages på fanen **Markplan>Grundoplysninger**. Der er 4 kolonner. "Afstand til vandmiljø" og "Længde langs vandmiljø" samt "Afstand til §3" og "Længde langs §3".

Grundoplysninger										vandmiljø		§3-områder			
Markkode	Areal	Forfrugt	Alder	Afgrøde	Alder	No	Sort	Diverse	Forfr...	EU-mark	Afstand fra vandmiljø	Længde langs vandmiljø	Afstand fra §3	Længde langs §3	
1-0	1,00	Markarter	Vinterhvede, foder				vårbyg, udsæe			1-0 132456-12	1	0,00	0,00	0,00	0,00
1-1	2,59	Markarter	Vinterhvede, foder				vårbyg, udsæe			1-1 132456-12	1			1,00	100,00
1-2	2,77	2 allet-vælg					vårbyg, udsæe			1-2 132456-12	1			5,00	100,00
2-0	0,20	WFO Silbjerg	vårbyg foder				vårbyg, udsæe			2-0 132456-12	1			10,00	100,00
2-0	6,17	vårbyg malt	vårbyg foder				vårbyg, udsæe			2-0 132456-12	1			10,00	100,00
2-1	1,00	vårbyg malt	vårbyg foder				vårbyg, udsæe			2-0 132456-12	1	1,00	100,00	1,00	100,00

Næsgaard MARKKORT kan beregne afstande til §3 arealer og vandløb

[Klik her for at læse mere om hvordan du beregner afstande til §3 arealer og vandløb i Næsgaard MARKKORT](#)

Er du i tvivl om hvor du har §3 arealer i nærheden af dine marker kan du åbne WMS laget "Bes. Naturtyper §3 og Vandløb" i Næsgaard Markkort og foretage en opmåling, men

afstande over 20 meter har ingen praktisk betydning i landbrug og 50 meter ved tågesprøjter i skovbrug.

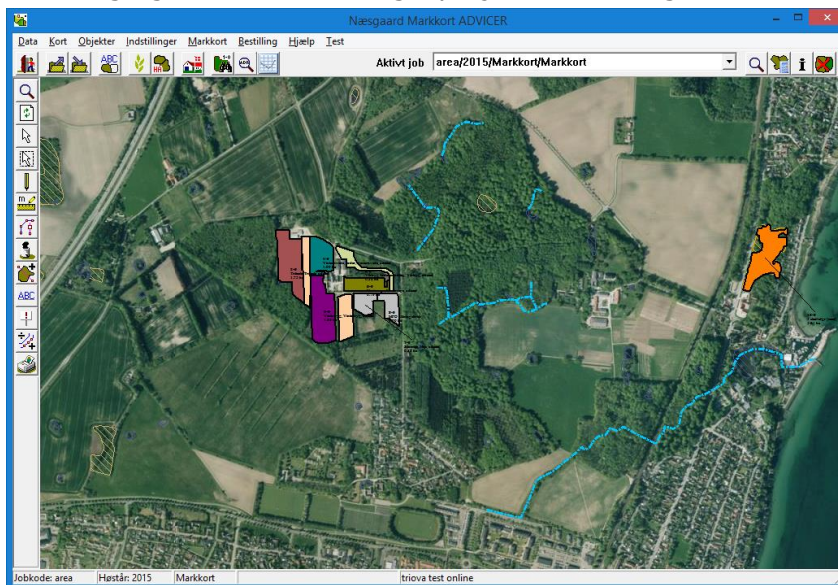
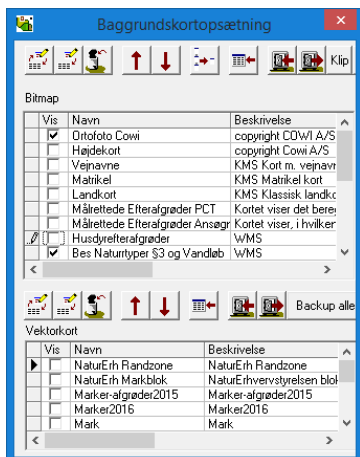

**Tilføj Dysefabrikat,
Dysetype, Person og
Afdriftsreduktion under
Forvalg.**

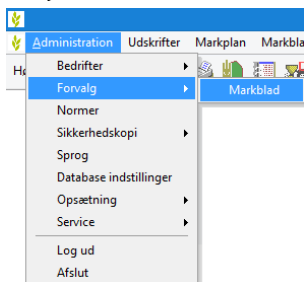

På hvert kartotek til en eller flere bedrifter kan der angives forvalg til markblad. Forvalg giver mulighed for, at der ved oprettelse af en behandling automatisk tilføjes maskine, maskintakst eller person og noter til behandlingen.

Når der efterfølgende oprettes en behandling vil disse forvalg blive kopieret ud på behandlingen.

Åben *Administration* > *Forvalg* > *Markblad* >

Klik hen på fanen **Planteværn**

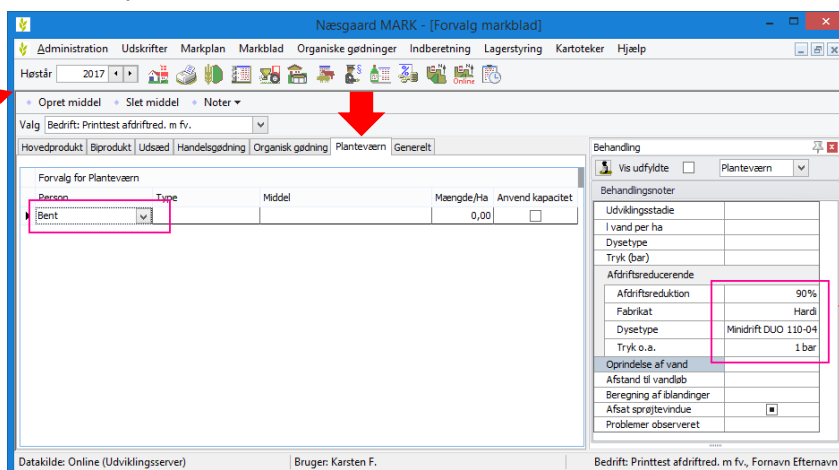

Klik "Opret middel". Tilføj Person¹ på middel linjen (Er der en maskine e.lign. i forvejen så tilføj blot person hertil).

Under "Noter" tilføj Afdriftsreduktion, Fabrikat, Dysetype & Tryk.

¹ Person oprettes i Personkartoteket under menupunktet: *Kartoteker* > *Personer* >

Programmet stiller kun relevante kombinationer af Afdriftsreduktion, Fabrikat og Dysetype til rådighed ud fra bekendtgørelsen.

Når forvalg først er oprettet vil oplysningerne blive kopieret ud på fremtidige behandlinger og være synlige på udskrifter og på mobile.

Det er oplagt at tilføje maskintakst og/eller maskine til økonomi beregningerne når man nu er i gang.

Manuel tilføjelse af Dysefabrikat, Dysetype, Person & Afdriftsreduktion i markblad.

Klik på "Noter" for at få behandlingsnoter synlige.

Er der oprettet en note vil en blyant blive synlig ud for behandlingen

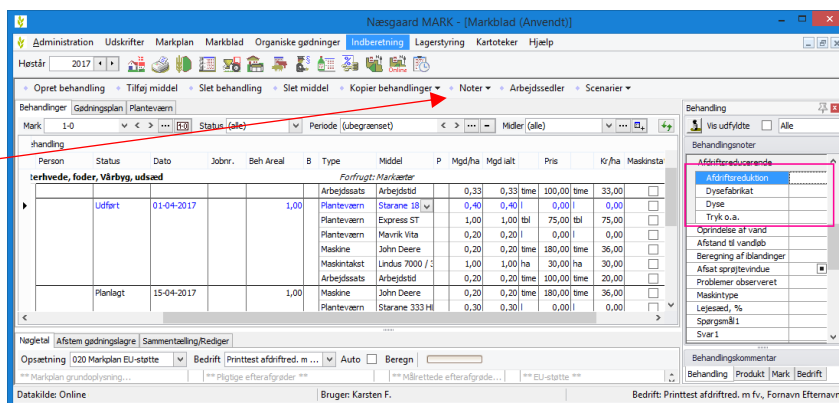

Manuel tilføjelse af Dysefabrikat, Dysetype, Person & Afdriftsreduktion på mobile.

Klik på blyanten for at komme til noter.

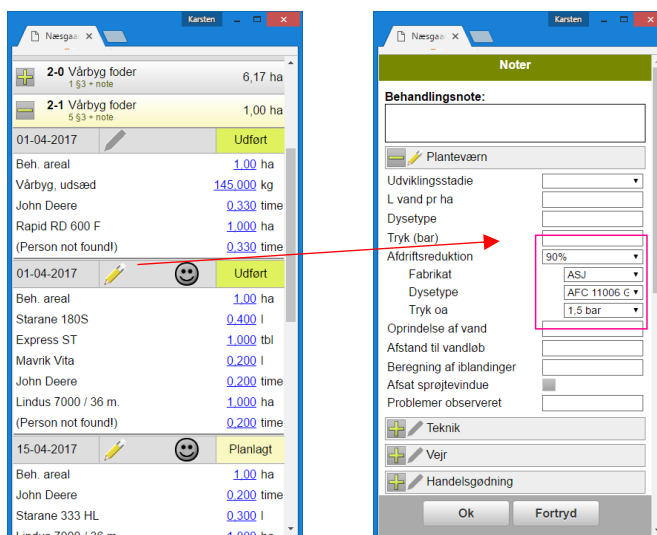

Udskrift

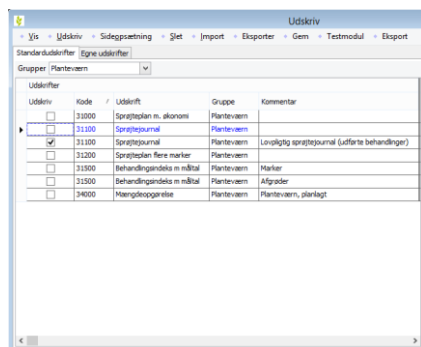

Under udskrift er der nu tilføjet en sprøjtejournal 31100 der indeholder oplysninger om afdriftsreduktion, fabrikat, dysetype og tryk fra teknologi listen fra bekendtgørelsen.

Der er ligeledes mulighed for at udskrive en lovmæssig sprøjtejournal kun indeholdende udførte behandlinger til udlevering ved kontrol.

Da mange allerede er færdige med deres sprøjteplan har vi bygget udskrift 31100 op så den medtager oplysninger fra forvalg, hvis der er noteret afstand til §3 og vandløb på marken.

Er der tilføjet i noterne på markbladet vedr. afdriftsreduktion, har disse altid prioritet foran forvalg på udskriften.



Udskrift 31100, Lovpligtig sprøjtejournal er også tilgængelig i mobile under udskrifter.